

Anamneseformulier

Personalia

Naam + voorletter(s): Haagsman, S. [Susanna]

Geb.datum: inferior: 25-08-1983

Burg.staat: Alleenstaand

Beroep: eigenaresse van een spirituele winkel

Zorgverzekeraar: Menzis

Medicijngebruik (nu & verleden): Halcion, Cimetidine, Ditropan, vitamine & calciumsupplementen

Alternatieve geneesmiddelen (nu & verleden):

Reiki, homeopatische geneesmiddelen (Tussistin, Tonsiotreen), Bach bloesem remedy.

Datum van opname: 12-11-2011

Reden van opname: 's nachts ronddolend in haar nachtjapon gevonden door buurtbewoners. Slaapwandelen.

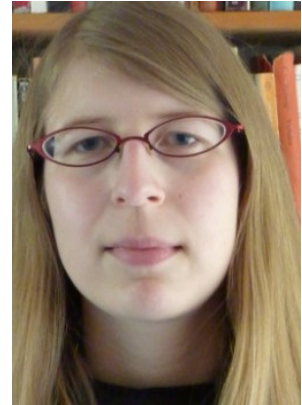

Persoonlijke situatie

Wat is de samenstelling van uw gezin (leeftijden)?

Alleenstaand, geen kinderen

Hoe ervaart u uw werk? Heeft u er plezier in of juist niet?

Het geeft een hoop positieve energie om mensen te kunnen helpen. Contact met mensen en waardering is belangrijk en plezierig.

Heeft u financiële problemen? Zo ja, waar bestaan deze uit?

Geen financiële problemen.

Heeft u bepaalde ambities? Zo ja, welke?

Wil graag mensen helpen, tot steun zijn. Winkel uitbreiden en cursussen geven om meer mensen tot hulp te kunnen zijn.

Heeft u een bepaalde levensovertuiging of geloof?

De Oermoeder zorgt voor ons allen. Zij geeft en neemt. De Aarde dient gerespecteerd te worden. Moderne geneeskunde is te commercieel om goed en geaard te zijn.

Wat is uw levensinstelling / filosofie?

Het leven is te kort om pijn en verdriet te hebben. Maar na het leven wacht de Zomerwereld.

Wat voor hobby's / bezigheden heeft u?

Werk neemt veel tijd in beslag maar raakt aan hobbies. Mandala tekenen, tarot leggen, reiki cursussen. Zelf sieraden maken met geneeskrachtige edelstenen.

Welke sporten beoefent u?

Yoga, 2 keer per week.

Anamneseformulier

Karakter

Hoe karakteriseert u uzelf?

Volwassen, meevoelend, empatisch, zorgzaam

Karaktereigenschappen door anderen of zelf als prettig ervaren

Anderen: Empatisch, vriendelijk.

Zelf: wijsheid

Karaktereigenschappen door anderen of zelf als onprettig ervaren

Anderen: vaagheid

Zelf: Twijfel, angst, onzekerheid

Bewonderenswaardige karaktereigenschappen bij anderen

Fantasie, meegaandheid, beleefdheid

Vervelende karaktereigenschappen bij anderen

Egoïsme, nihilisme, lastige vragen stellen

In te vullen door arts

Karakterstabiliteit: stabiel / stabiel afhankelijk van situaties / wisselend / extreem wisselend

Op schaal van 1 tot 5

Passief 5

Assertief 3

Agressief 1

Medische geschiedenis

Komen er bepaalde ziektes in uw familie voor? Zo ja, welke?

Verhoogde bloeddruk bij rokende oom.

Baarmoederhalskanker bij een achternicht.

Voelt u zich fit? Zo nee, sinds wanneer is dit zo?

Over het algemeen wel fit, maar sinds het slaapwandelen vanaf een paar weken geleden minder.

Bent u vaak moe? Zo ja, wanneer?

Na een slaapwandel nacht vermoeid. Verder na inkoop overleg in een drukke stad. Slechte energieën.

Heeft u operaties ondergaan? ja / nee

Wanneer en welke?

Amandelen geknipt op 10e levensjaar.

Geef een cijfer voor uw huidige staat van gezondheid tussen 1 en 10.

7

Anamneseformulier

Psychische geschiedenis

Wat is uw hoofdklacht?

Slaapwandelen, blackouts.

Heeft u een gelukkige jeugd gehad? Zo nee, wat was daar de reden van?

Ja. Vrij opgevoed.

Komen er bij u in de familie psychische aandoeningen voor? Zo ja, welke en bij wie?

Niet bekend.

Beschrijf eens een slecht moment uit uw leven (verdriet, verlies of angst)? Wanneer?

Vader overleed toen patiënt 11 was. Ongeluk met een zeilboot. Hij was degene met wie patiënt het beste kon praten over 'aardse zaken'.

Heeft u ooit periodes gekend van grote psychische nood? Zo ja, wat was er aan de hand?

Onzekerheid en onrust na dood van vader. Gevoel van iets moeten presteren. Zoeken naar waardering.

Voelt u zich regelmatig angstig of bent u extreem bang voor iets (fobie)?

Zo ja, waar bent u bang voor?

Niet angstig. Hooguit onzeker over haar plaats in dit leven.

Wat betekent seksualiteit in uw leven?

Dat is iets om te koesteren en alleen te delen met je zielverwant.

Heeft u last van stress? Zo ja, in welke situaties?

Wanneer ze moet spreken voor een groep of lange tijd in een drukke stad verblijft.

Overig

Korte voorgeschiedenis:

De patiënt is een dochter van een hippie-stel, en alternatieve levenswijzen zijn haar met de paplepel ingegoten. Ze zoekt eigenlijk al jaren naar de betekenis van de Grote Vraag, en na een serie snelle bekingen naar meerdere religies en reisjes naar India & Egypte is haar huidige 'bevlieging' een soort Wicca met Oosterse en Afrikaanse elementen. Ze runt een klein maar bekend alternatief winkeltje "Innerlijk Licht" met 1 werknemer, een jonge dame die zich 'Ivy' wil laten noemen. De patiënt gaf ook workshops. Ze heeft de laatste tijd meer en meer blackouts en dwaalde kort geleden in een nachtgewaad over straat zonder zich ook maar iets te herinneren.

Ze is onder behandeling gesteld door haar ouders, die de aanbieding van de Zilverpoort aannamen.

Anamneseformulier

Personalia

Naam + voorletter(s): Louwe, S. van der [Stefan]

Geb.datum: superior: 18-06-1976

Burg.staat: Alleenstaand

Beroep: acteur bij politie trainingen en rode kruis/ehbo trainingen.

Zorgverzekeraar: Ohra

Medicijngebruik (nu & verleden): Cimitidine, Diazepam, zelfhulpmiddelen (ibuprofen, asprine, paracetamol, maagzuurremmers)

Alternatieve geneesmiddelen (nu & verleden): -

Datum van opname: 8-11-2011

Reden van opname: Psychotische burnout. Moeite met scheiden realiteit en fictie.



Persoonlijke situatie

Wat is de samenstelling van uw gezin (leeftijden)?

Alleenstaand. Recent gescheiden.

Hoe ervaart u uw werk? Heeft u er plezier in of juist niet?

De laatste tijd steeds minder plezier in het werk vanwege gedwongen ontslagen her en der en de onzekerheid die dat met zich mee brengt.

Heeft u financiële problemen? Zo ja, waar bestaan deze uit?

Ietwat. In deze tijd van bezuinigingen is het lastig werk te vinden. Op alle trainingen wordt beknipt.

Heeft u bepaalde ambities? Zo ja, welke?

Acteren in een film of serie, waarvoor opleiding gevolgd.

Heeft u een bepaalde levensovertuiging of geloof?

Geen interesse in geloof.

Wat is uw levensinstelling / filosofie?

Wie goed doet, goed ontmoet. Ethiek en rechtvaardigheid zijn belangrijk.

Wat voor hobby's / bezigheden heeft u?

Lezen, voornamelijk detectives.

Welke sporten beoefent u?

Fitness.

Anamneseformulier

Karakter

Hoe karakteriseert u uzelf?

Gestructureerd, secuur, perfectionistisch, goed gevoel voor rechtvaardigheid.

Karaktereigenschappen door anderen of zelf als prettig ervaren

Rechtvaardigheidsgevoel, punctualiteit

Karaktereigenschappen door anderen of zelf als onprettig ervaren

Vooringenomenheid, veroordelend

Bewonderenswaardige karaktereigenschappen bij anderen

Doorzettingsvermogen

Vervelende karaktereigenschappen bij anderen

Corruptie, wangedrag, leugens

In te vullen door arts

Karakterstabiliteit: stabiel / stabiel afhankelijk van situaties / wisselend / extreem wisselend

Op schaal van 1 tot 5

Passief 2

Assertief 4

Agressief 4

Medische geschiedenis

Komen er bepaalde ziektes in uw familie voor? Zo ja, welke?

Korsakov syndroom bij vader door overmatig alcoholgebruik.

Hoge bloeddruk bij moeder

Voelt u zich fit? Zo nee, sinds wanneer is dit zo?

Redelijk. Is beter geweest voor de bezuinigings-stress vanwege regelmatig sportschoolbezoek.

Bent u vaak moe? Zo ja, wanneer?

Ja. Slaapt te weinig. Te hoge koffie consumptie.

Heeft u operaties ondergaan? ja / nee

Wanneer en welke?

2009 complexe botbreuk linkerbeen

Geef een cijfer voor uw huidige staat van gezondheid tussen 1 en 10.

6

Anamneseformulier

Psychische geschiedenis

Wat is uw hoofdklacht?

Burn-out.

Heeft u een gelukkige jeugd gehad? Zo nee, wat was daar de reden van?

Normale jeugd.

Komen er bij u in de familie psychische aandoeningen voor? Zo ja, welke en bij wie?

ADHD bij oudere zus.

Beschrijf eens een slecht moment uit uw leven (verdriet, verlies of angst)? Wanneer?

Hond kwijt geraakt toen patiënt 8 was. Hond ging een verlaten pand in, patiënt durfde niet te volgen.

Hond nooit meer teruggezien.

Heeft u ooit periodes gekend van grote psychische nood? Zo ja, wat was er aan de hand?

Dreigende depressie bij het niet kunnen vinden van een baan als acteur. Er uit gehaald door zus die baan wist te vinden.

Voelt u zich regelmatig angstig of bent u extreem bang voor iets (fobie)?

Zo ja, waar bent u bang voor?

Af en toe ineens bang om dement te worden. Geen controle meer te hebben over het denken.

Wat betekent seksualiteit in uw leven?

Eens in de twee maanden een verplichte zondag. Hopelijk binnenkort weer wat meer actie met een leuke dame.

Heeft u last van stress? Zo ja, in welke situaties?

Op het werk, de onzekerheid bij de 'reorganisaties'.

Overig

Zijn er nog meer dingen, die van belang zouden kunnen zijn?

Reageert emotioneel op tegenslag/verlies.

Korte voorgeschiedenis:

De patiënt wilde altijd al acteren, en volgde zijn theateropleiding met veel plezier. Met goede cijfers en mooie beloftes studeerde hij af, tot vreugde van zijn ouders en twee zussen. Het werk bleef echter uit. Na een jaar figurantenbaantjes en eindeloze etentjes met vakmensen kwamen er maar geen kansen voorbij. Zijn zus werkte voor Justitie, en verwees hem door naar de afdeling 'training', die nog acteurs zocht. De patiënt ging ervoor, en nu al bijna acht jaar speelde hij zware jongens voor de training van politie, bijzondere bijstand-teams en het lokale Rode Kruis. De laatste tijd was het echter door bezuinigingen zwaar werk met een vervelende sfeer: hierdoor sliep hij te weinig, rookte hij te veel, dronk hij te veel koffie en soms ook te veel andere alcoholische dranken - hij heeft een onvervuld gevoel bij de verhalen die de mensen die hij traint aan hem vertellen over het 'werk in het veld'. Ergens is er dus iets geknapt al herinnert hij zich niets meer.

Anamneseformulier

Personalia

Naam + voorletter(s): Huizing, C. [Cees]

Geb.datum: superior: 20-06-1968

Burg.staat: Alleenstaand

Beroep: geen, in de bijstand

Zorgverzekeraar: Unive

Medicijngebruik (nu & verleden): Lipitor, Diazepam, paracetamol van de drogisterij

Alternatieve geneesmiddelen (nu & verleden): -

Datum van opname: 25-11-2011

Reden van opname: blackouts, geheugenverlies, alcoholverslaving



Persoonlijke situatie

Wat is de samenstelling van uw gezin (leeftijden)?

Alleenstaand.

Hoe ervaart u uw werk? Heeft u er plezier in of juist niet?

Niet van toepassing, werkloos.

Heeft u financiële problemen? Zo ja, waar bestaan deze uit?

Bijstand is geen vetpot maar slim inkopen en geen dure hobby's houdt het werkbaar.

Heeft u bepaalde ambities? Zo ja, welke?

Een leuk gezinnetje.

Heeft u een bepaalde levensovertuiging of geloof?

Nee.

Wat is uw levensinstelling / filosofie?

Waarom werken als je van de bijstand ook prima kunt leven?

Wat voor hobby's / bezigheden heeft u?

Studio sport kijken.

Welke sporten beoefent u?

Geen.

Anamneseformulier

Karakter

Hoe karakteriseert u uzelf?

Eerlijk, oprecht, vastberaden, aardig

Karaktereigenschappen door anderen of zelf als prettig ervaren

Zelf: eerlijkheid, oprechtheid, vastberadenheid. Vriendelijkheid.

Karaktereigenschappen door anderen of zelf als onprettig ervaren

Ongeduldigheid

Bewonderenswaardige karaktereigenschappen bij anderen

Eerlijkheid, oprechtheid, vastberadenheid. Zorgzaamheid.

Vervelende karaktereigenschappen bij anderen

Lafheid, luiheid, oneerlijkheid

In te vullen door arts

Karakterstabiliteit: stabiel / stabiel afhankelijk van situaties / wisselend / extreem wisselend

Op schaal van 1 tot 5

Passief 5

Assertief 2

Agressief 1

Medische geschiedenis

Komen er bepaalde ziektes in uw familie voor? Zo ja, welke?

Onbekend.

Voelt u zich fit? Zo nee, sinds wanneer is dit zo?

Niet heel fit. Komt door levensstijl. Beenwond van een aanrijding. De reden van arbeidsongeschiktheid.

Bent u vaak moe? Zo ja, wanneer?

Niet vaak. Alleen na het kijken van de nachtelijke herhalingen van studio sport.

Heeft u operaties ondergaan? ja / nee

Wanneer en welke?

Bot in been gezet na aanrijding. 2008.

Geef een cijfer voor uw huidige staat van gezondheid tussen 1 en 10.

5,5

Anamneseformulier

Psychische geschiedenis

Wat is uw hoofdklacht?

blackouts, geheugenverlies, alcoholverslaving

Heeft u een gelukkige jeugd gehad? Zo nee, wat was daar de reden van?

Ja. Weinig ouderlijk gezag. Halve opleiding. Lekker keten met vrienden.

Komen er bij u in de familie psychische aandoeningen voor? Zo ja, welke en bij wie?

Onbekend.

Beschrijf eens een slecht moment uit uw leven (verdriet, verlies of angst)? Wanneer?

Breuk met vader toen patiënt weigerde zijn opleiding af te maken. Gevoel van verlies. Niet meer geaccepteerd door familie.

Heeft u ooit periodes gekend van grote psychische nood? Zo ja, wat was er aan de hand?

Patiënt denkt lang na en vraagt dan of een week zonder TV als nood geldt.

Voelt u zich regelmatig angstig of bent u extreem bang voor iets (fobie)?

Zo ja, waar bent u bang voor?

Bang dat het geheugenverlies erger gaat worden.

Wat betekent seksualiteit in uw leven?

Pornokanaal en een bak tissues.

Heeft u last van stress? Zo ja, in welke situaties?

Nee.

Overig

Korte voorgeschiedenis:

De patiënt is een zogenaamde “klaploper”. Hij had geen zin om te werken, en nadat hij bij een kleine aanrijding een beenverwonding opliep heeft hij altijd volgehouden dat hij arbeidsongeschikt was. Hij heeft dit altijd vol kunnen houden, ondanks de strenge controle elk jaar. De patiënt voelde zich wel prettig in deze situatie met zijn Euroshopper bier, studio sport en sociale huurwoning.

De laatste tijd vergat hij dingen. Hij was al niet zo goed met rekeningen, maar nu vergat hij ook te eten, waar zijn sleutels liggen en dat hij afspraken had met het UWV. Aanvankelijk dacht men aan opzet, maar zijn sociaal werker vond hem bewusteloos in zijn keukentje. Sindsdien is hij opgenomen in de Zilverpoort.

Anamneseformulier

Personalia

Naam + voorletter(s): Beukelaar, R. [Romy]

Geb.datum: superior: 04-11-1982

Burg.staat: Alleenstaand

Beroep: kunstenaar

Zorgverzekeraar: Menzis

Medicijngebruik (nu & verleden): Xanax, Halcion, Detrol, Normison, calcium-supplement, anti-conceptiepil, paracetamol/ibuprofen

Alternatieve geneesmiddelen (nu & verleden): VSM geneesmiddelen (homeopatisch)

Datum van opname: 8-10-2011

Reden van opname: Terugkerende nachtmerries na traumatische ervaring bij aardbeving in Turkije

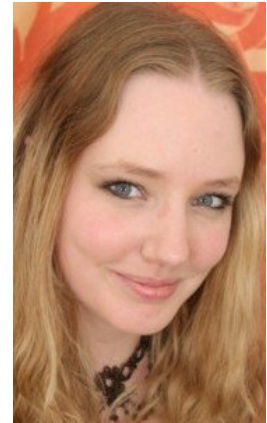

Persoonlijke situatie

Wat is de samenstelling van uw gezin (leeftijden)?

Alleenstaand

Hoe ervaart u uw werk? Heeft u er plezier in of juist niet?

Werk is fantastisch. De vrijheid, creativiteit van het kunstenaarsvak. En meteen al succesvol na net afgestudeerd te zijn.

Heeft u financiële problemen? Zo ja, waar bestaan deze uit?

Nee, zowel schetsen als doeken verkopen goed.

Heeft u bepaalde ambities? Zo ja, welke?

Ooit exposeren in een groot museum zoals Kroller-Muller. Een lieve man en een paar kinderen.

Heeft u een bepaalde levensovertuiging of geloof?

Vanuit familie Nederlands Hervormd.

Wat is uw levensinstelling / filosofie?

Het leven is een schildersdoek, zelf in te vullen.

Wat voor hobby's / bezigheden heeft u?

Hobby is haar werk. Tekenen en schilderen. Goede doelen helpen.

Welke sporten beoefent u?

Geen officieel. Wandelt veelvuldig.

Anamneseformulier

Karakter

Hoe karakteriseert u uzelf?

Doorzetter, eerlijk, creatief, optimistisch, self-made.

Karaktereigenschappen door anderen of zelf als prettig ervaren

Doorzettingsvermogen, eerlijkheid.

Karaktereigenschappen door anderen of zelf als onprettig ervaren

Onzekerheid. Op veel vlakken waardering van anderen nodig.

Bewonderenswaardige karaktereigenschappen bij anderen

Eigenwaarde, vrijgevochtenheid, eerlijkheid.

Vervelende karaktereigenschappen bij anderen

Wreedheid.

In te vullen door arts

Karakterstabiliteit: stabiel / stabiel afhankelijk van situaties / wisselend / extreem wisselend

Op schaal van 1 tot 5

Passief 4

Assertief 3

Agressief 2

Medische geschiedenis

Komen er bepaalde ziektes in uw familie voor? Zo ja, welke?

Dementie bij beide opa's en oma's. Hartklachten bij oom van vaders kant.

Voelt u zich fit? Zo nee, sinds wanneer is dit zo?

Matig. Vermoeid door slaapgebrek sinds tripje naar Turkije met dramatische gebeurtenis.

Bent u vaak moe? Zo ja, wanneer?

Regelmatig. Na een nacht vol angstaanvallen of slapeloosheid.

Heeft u operaties ondergaan? ja / nee

Wanneer en welke?

Amandelen verwijderd op zevende levensjaar.

Geef een cijfer voor uw huidige staat van gezondheid tussen 1 en 10.

7

Anamneseformulier

Psychische geschiedenis

Wat is uw hoofdklacht?

Angstaanvallen, slapeloosheid

Heeft u een gelukkige jeugd gehad? Zo nee, wat was daar de reden van?

Gemiddeld. Behoorlijk onder de plak bij de vader die dingen verwachtte die patiënt eigenlijk niet waar wilde maken.

Komen er bij u in de familie psychische aandoeningen voor? Zo ja, welke en bij wie?

COD bij neefje.

Beschrijf eens een slecht moment uit uw leven (verdriet, verlies of angst)? Wanneer?

Verlies van een vriendin op de middelbare school. Mocht van vader niet meer omgaan met die vriendin omdat ze 'problemen' had. Vriendin pleegde zelfmoord. Patiënt had gevoel dit te hebben kunnen voorkomen.

Heeft u ooit periodes gekend van grote psychische nood? Zo ja, wat was er aan de hand?

Dieptepunt in zelfbeeld in de puberteit. Psychische hulp nodig gehad om daar weer uit te komen.

Voelt u zich regelmatig angstig of bent u extreem bang voor iets (fobie)?

Zo ja, waar bent u bang voor?

Angstaanvallen. Bij aardbeving in Turkije veel slachtoffers gezien. Geplaagd door visioenen van doden die haar onder de grond willen trekken.

Wat betekent seksualiteit in uw leven?

Zo af en toe een avondje uit en een nachtje lol. Geen vaste relatie.

Heeft u last van stress? Zo ja, in welke situaties?

Nee.

Overig

Korte voorgeschiedenis:

Patiënt heeft een succesvol leven als kunstenares. Haar potloodschetsen verkopen goed, en de doeken verkopen zelfs beter. Ze heeft een druk leven en wordt ook gevraagd door allerlei panels. Ze zet zich ook in voor allerlei goede doelen, waaronder Ambassadeur voor Ontwikkelingshulp, hierdoor reist ze ook vaak. Recentelijk was de patiënt in Turkije (waar ze het lot van de Koerden aantrok). Ze stond net een segment op te nemen met een camera-crew toen een aardbeving toesloeg. Ze verdween onder het puin en werd gelukkig binnen vijf minuten uitgegraven. Ze was volledig in paniek geraakt, mede door de vele dode mensen die ze zag. Ze kan het beeld van doden mensen die langzaam in de scheuren verdwijnen niet uit haar gedachte zetten en ziet deze beelden nog elke nacht. Een "vage" bekende raadde de Zilverpoort bij haar aan en aangezien ze graag een goede nacht slaap wilt is ze maar meteen gekomen.

Anamneseformulier

Personalia

Naam + voorletter(s): Westerveld, M. [Michael]

Geb.datum: inferior: 27-08-1975

Burg.staat: alleenstaand

Beroep: geen

Zorgverzekeraar: Unive

Medicijngebruik (nu & verleden): Diazepam (zware dosis)

Alternatieve geneesmiddelen (nu & verleden):

Datum van opname: 12-6-2011

Reden van opname: Psychotisch, hersenschade door jarenlang alcoholmisbruik. Overgeplaatst vanuit gesloten inrichting.



Persoonlijke situatie

Wat is de samenstelling van uw gezin (leeftijden)?

Geen gezin.

Hoe ervaart u uw werk? Heeft u er plezier in of juist niet?

Geen werk. Knutseltherapie is leuk.

Heeft u financiële problemen? Zo ja, waar bestaan deze uit?

Geen kennis van.

Heeft u bepaalde ambities? Zo ja, welke?

De vijand verslaan.

Heeft u een bepaalde levensovertuiging of geloof?

Protestant. Patiënt denkt in de bijbel verborgen boodschappen te vinden over 'de vijand'.

Wat is uw levensinstelling / filosofie?

De bijbel bezit alle kennis die nodig is voor een goed leven en om de vijand te verslaan.

Wat voor hobby's / bezigheden heeft u?

Kaarsen maken, lezen.

Welke sporten beoefent u?

Geen. Was wel lid van wandelgroep.

Anamneseformulier

Karakter

Hoe karakteriseert u uzelf?

Intelligent, vroom, zorgzaam

NOOT: patiënt toonde veel interesse in mede-patiënten in vorige inrichting. Probeerde hen te 'genezen' door hen bijbelteksten te laten lezen waarin verborgen boodschappen zouden zitten.

Karaktereigenschappen door anderen of zelf als prettig ervaren

Vriendelijk

Karaktereigenschappen door anderen of zelf als onprettig ervaren

Bemoeizuchtig

Bewonderenswaardige karaktereigenschappen bij anderen

Gelovigheid, vertrouwen

Vervelende karaktereigenschappen bij anderen

Neerbuigendheid, sarcasme

In te vullen door arts

Karakterstabiliteit: stabiel / stabiel afhankelijk van situaties / wisselend / extreem wisselend

Op schaal van 1 tot 5

Passief 2

Assertief 3

Agressief 3

Medische geschiedenis

Komen er bepaalde ziektes in uw familie voor? Zo ja, welke?

Reuma bij beide grootmoeders. Fibromyalgie bij tante van moeders kant.

Voelt u zich fit? Zo nee, sinds wanneer is dit zo?

Fit genoeg.

Bent u vaak moe? Zo ja, wanneer?

Nee

Heeft u operaties ondergaan? ja / nee

Wanneer en welke?

Blindedarm verwijderd in 2007 vanwege acute ontsteking

Maag leeggepompt na alcoholmisbruik in 2008.

Geef een cijfer voor uw huidige staat van gezondheid tussen 1 en 10.

8

Anamneseformulier

Psychische geschiedenis

Wat is uw hoofdklacht?

Patiënt verkondigt te worden achtervolgd door 'de vijand'. Deze 'vijand' wil hem opsluiten. Waanideeën.

NOOT: Claustrofobie gevoed door waanbeelden.

Heeft u een gelukkige jeugd gehad? Zo nee, wat was daar de reden van?

Slecht tot matig. Vader had schizofrenie en zorgde daarmee voor een ontwrichting van het normale leven. Ook broer bleek schizofrene trekken te hebben. Moeder raakte daardoor overspannen. Weinig aandacht voor de patiënt.

Komen er bij u in de familie psychische aandoeningen voor? Zo ja, welke en bij wie?

Schizofrenie bij vader en broer.

Beschrijf eens een slecht moment uit uw leven (verdriet, verlies of angst)? Wanneer?

Ongewenst kind verwekt bij klasgenoot op middelbare school. Zij liet abortus plegen zonder medeweten van patiënt. Gevoel van verdriet en verlies. Geen contact meer met klasgenoot.

Heeft u ooit periodes gekend van grote psychische nood? Zo ja, wat was er aan de hand?

'De vijand' dwong patiënt tot drinken van grote hoeveelheden alcohol. Patiënt belandde in ziekenhuis en werd daarna opgenomen in inrichting.

Voelt u zich regelmatig angstig of bent u extreem bang voor iets (fobie)?

Zo ja, waar bent u bang voor?

Bang om opgesloten te worden. Werk van 'de vijand'.

NOOT: functioneerde slecht in gesloten inrichting.

Wat betekent seksualiteit in uw leven?

Niets

Heeft u last van stress? Zo ja, in welke situaties?

Bij betreden van kleine ruimtes die op slot kunnen/moeten. WC's, douches.

Overig

Korte voorgeschiedenis:

Deze patiënt is moeilijk. Normaal is hij best aardig, maar hij probeert al sinds zijn vroege tienerjaren die waanideeën die hij heeft over opgesloten zijn door zijn grote vijand uit te sluiten door veel te veel te drinken. Nadat hij voor de tweede keer in het ziekenhuis werd opgenomen, bevindt hij zich in het 'systeem' en sindsdien is hij er niet meer uit gekomen. Patiënt aardt beter in de Zilverpoort dan in de gesloten inrichting waar hij eerst zat.

Anamneseformulier

Personalia

Naam + voorletter(s): De Hoeij, G. [Gerard]

Geb.datum: superior: 23-08-1987

Burg.staat: Single

Beroep: Student

Zorgverzekeraar: Interpolis

Medicijngebruik (nu & verleden): Diazepam

Alternatieve geneesmiddelen (nu & verleden):

Datum van opname: 7-10-2011

Reden van opname: Gevonden onder beschamende omstandigheden onder invloed van hoge dosis heroïne. Afkicken gewenst door ouders.



Persoonlijke situatie

Wat is de samenstelling van uw gezin (leeftijden)?

Geen gezin.

Hoe ervaart u uw werk? Heeft u er plezier in of juist niet?

Geen werk. Patiënt geeft aan studie 'vet relaxt' te vinden.

Heeft u financiële problemen? Zo ja, waar bestaan deze uit?

Nee. Rijke ouders.

Heeft u bepaalde ambities? Zo ja, welke?

Niet over nagedacht.

Heeft u een bepaalde levensovertuiging of geloof?

Nee.

Wat is uw levensinstelling / filosofie?

Feestuh! NOOT: patiënt lijkt vraag niet serieus te nemen.

Wat voor hobby's / bezigheden heeft u?

Uit gaan met vrienden. "Chicks versieren", uitslapen.

Welke sporten beoefent u?

Geen.

Anamneseformulier

Karakter

Hoe karakteriseert u uzelf?

Attent, gezellig, “vet chill”

Karaktereigenschappen door anderen of zelf als prettig ervaren

Joviaal

Karaktereigenschappen door anderen of zelf als onprettig ervaren

Opschepperig, te aanwezig. NOOT: volgens patiënt zijn mensen die dit zeggen jaloers.

Bewonderenswaardige karaktereigenschappen bij anderen

Gulheid, aanbidding. NOOT: patiënt verzandt in ophemeling van zelf.

Vervelende karaktereigenschappen bij anderen

Ijdelheid en jaloezie

In te vullen door arts

Karakterstabiliteit: stabiel / stabiel afhankelijk van situaties / wisselend / extreem wisselend

Op schaal van 1 tot 5

Passief 2

Assertief 3

Agressief 3

Medische geschiedenis

Komen er bepaalde ziektes in uw familie voor? Zo ja, welke?

Koortslip (herpes) bij beide ouders.

Voelt u zich fit? Zo nee, sinds wanneer is dit zo?

Patiënt geeft aan zich prima te voelen.

Bent u vaak moe? Zo ja, wanneer?

Nee, behalve na een “wilde nacht”.

Heeft u operaties ondergaan? ja / nee

Wanneer en welke?

Onbekend. Patiënt “zou het niet meer weten”.

Geef een cijfer voor uw huidige staat van gezondheid tussen 1 en 10.

9

Anamneseformulier

Psychische geschiedenis

Wat is uw hoofdklacht?

Heroïne verslaving.

Heeft u een gelukkige jeugd gehad? Zo nee, wat was daar de reden van?

Kon niet beter.

Komen er bij u in de familie psychische aandoeningen voor? Zo ja, welke en bij wie?

Onbekend.

Beschrijf eens een slecht moment uit uw leven (verdriet, verlies of angst)? Wanneer?

Wakker worden in een donker steegje met knetterende koppijn. Geen autosleutels meer in broekzak. Angst voor reactie van ouders. Tot sleutels gevonden werden verderop in de goot.

Heeft u ooit periodes gekend van grote psychische nood? Zo ja, wat was er aan de hand?

Nee.

Voelt u zich regelmatig angstig of bent u extreem bang voor iets (fobie)? Zo ja, waar bent u bang voor?

Nee.

Wat betekent seksualiteit in uw leven?

“Lekker rollebollen met de wijven”. NOOT: patiënt vindt zichzelf heel leuk.

Heeft u last van stress? Zo ja, in welke situaties?

Stress is voor studiemietjes.

Overig

Korte voorgeschiedenis:

Zoon van rijke ouders. Leefde een uitbundig leven met wisselende sekspartners, veel uitgaan en feesten.

Officieel student maar volgde geen colleges. Te saai.

Raakte verslaafd aan heroïne. Onlangs gevonden in beschamende situatie en nog high van de drugs. Door ouders de keuze gegeven afkicken of erfenis kwijt. Zodoende in De Zilverpoort gekomen.

Anamneseformulier

Personalia

Naam + voorletter(s): Blijders, E. [Eva]

Geb.datum: superior: 23-08-1987

Burg.staat: Alleenstaand

Beroep: afdelingshoofd bij de Intratuin

Zorgverzekeraar: Interpolis

Medicijngebruik (nu & verleden): Lipitor, Halcion, Detrol, calcium- & vitaminesupplementen, zelfhulpmiddelen (pijnstillers), antibiotica kuren

Alternatieve geneesmiddelen (nu & verleden):

Datum van opname: 12-10-2011

Reden van opname: waanideeën, paniekaanvallen naar aanleiding van een overval op haar werk.



Persoonlijke situatie

Wat is de samenstelling van uw gezin (leeftijden)?

Alleenstaand.

Hoe ervaart u uw werk? Heeft u er plezier in of juist niet?

Het werk is leuk, hoewel het wel stevig aanpoten is.

Heeft u financiële problemen? Zo ja, waar bestaan deze uit?

Nee.

Heeft u bepaalde ambities? Zo ja, welke?

Een gezin stichten. Moet juiste partner nog vinden.

Op werk vlak, filiaalmanager worden.

Heeft u een bepaalde levensovertuiging of geloof?

Atheïst

Wat is uw levensinstelling / filosofie?

Met hard werken kom je er wel!

Wat voor hobby's / bezigheden heeft u?

Time management spelletjes online

Welke sporten beoefent u?

Badminton 2 keer per week

Anamneseformulier

Karakter

Hoe karakteriseert u uzelf?

Hardwerkend, doorzetter, trots, trouw aan familie.

Karaktereigenschappen door anderen of zelf als prettig ervaren

Verantwoordelijk, doorzettingsvermogen.

Karaktereigenschappen door anderen of zelf als onprettig ervaren

Zelf: Twijfel

Bewonderenswaardige karaktereigenschappen bij anderen

Doorzettingsvermogen, moed.

Vervelende karaktereigenschappen bij anderen

Luiheid, geen verantwoordelijkheidsgevoel.

In te vullen door arts

Karakterstabiliteit: stabiel / stabiel afhankelijk van situaties / wisselend / extreem wisselend

Op schaal van 1 tot 5

Passief 4

Assertief 3

Agressief 3

Medische geschiedenis

Komen er bepaalde ziektes in uw familie voor? Zo ja, welke?

Reuma bij vader.

Voelt u zich fit? Zo nee, sinds wanneer is dit zo?

Nee. Al bijna een jaar niet. Sinds de overval.

Bent u vaak moe? Zo ja, wanneer?

Niet echt moe, maar ook niet echt fit. Extra moe na slechte nachtrust door paniekaanvallen.

Heeft u operaties ondergaan? ja / nee

Wanneer en welke?

Nee

Geef een cijfer voor uw huidige staat van gezondheid tussen 1 en 10.

6

Anamneseformulier

Psychische geschiedenis

Wat is uw hoofdklacht?

Paniek aanvallen, waanideeën

Heeft u een gelukkige jeugd gehad? Zo nee, wat was daar de reden van?

Normale jeugd.

Komen er bij u in de familie psychische aandoeningen voor? Zo ja, welke en bij wie?

Nee.

Beschrijf eens een slecht moment uit uw leven (verdriet, verlies of angst)? Wanneer?

De overval op het werk afgelopen oktober. Bedreiging door 4 mannen. Gekneveld en gebonden achtergelaten. Pas de volgende ochtend gevonden. Dit is de reden voor de paniek aanvallen.

Heeft u ooit periodes gekend van grote psychische nood? Zo ja, wat was er aan de hand?

Nee.

Voelt u zich regelmatig angstig of bent u extreem bang voor iets (fobie)?

Zo ja, waar bent u bang voor?

Angst in het donker buiten. Angst om alleen op het werk achter te blijven. Bang voor nog een overval.

Wat betekent seksualiteit in uw leven?

Dat is iets dat je moet delen met een geliefde.

Heeft u last van stress? Zo ja, in welke situaties?

De angst levert veel stress op.

Overig

Zijn er nog meer dingen, die van belang zouden kunnen zijn?

Verzwakt immuunsysteem.

Korte voorgeschiedenis:

De patiënt had een vakantiebaan bij de Intratuin en het werk daar is inmiddels haar carrière geworden. Ze is na een opleiding HBO management Hoofd Kassa geweest en niet lang daarna Hoofd Afdeling Buiten geworden. Ondanks het harde werk vond ze het leuke baan.

Toen ze op een avond in oktober de vestiging afsloot werd ze overvallen. Vier man overmeesterde haar en nadat ze de kassa opbrengst had gegeven werd ze geslagen, gekneveld en vastgebonden. Ze werd achter gelaten met de deur op slot. Ze heeft de hele nacht stikkend in een vuile doek op de koude vloer gelegen totdat haar collega's haar de volgende ochtend vonden. De patiënt was toen in een hallucinerende staat van angst en had tevens een geïnfecteerde hoofdwond.

De daders zijn gepakt en het bleek een 'inside-job' te zijn. Ze krijgt echter doods bedreigingen van de daderkant. Hierdoor kan ze niet goed meer functioneren en de angst blijft haar overmannen. Ze is overtuigd dat de daders achter haar aankomen en dit beheerst haar leven.

Anamneseformulier

Personalia

Naam + voorletter(s): Schaaikema, D. [Danielle] roepnaam: Danny
Geb.datum: inferior: 03-04-1985
Burg.staat: alleenstaand
Beroep: schoonmaakster/interieurverzorgster
Zorgverzekeraar: CZ
Medicijngebruik (nu & verleden): Xanax, Restoril, vitamine-supplementen
Alternatieve geneesmiddelen (nu & verleden): -
Datum van opname: 3-10-2011
Reden van opname: waanideeën in de religieuze sfeer, 'mogelijk door bijwerking verkeerde menging van professionele schoonmaakvloeistoffen'.



Persoonlijke situatie

Wat is de samenstelling van uw gezin (leeftijden)?

Geen gezin.

Hoe ervaart u uw werk? Heeft u er plezier in of juist niet?

Niet bijzonder veel plezier in het werk. Brengt brood op de plank.

Heeft u financiële problemen? Zo ja, waar bestaan deze uit?

Oplopende studieschuld. Huur wordt wel gewoon betaald.

NOOT: ze heeft een schuld bij CZ op de ziektekostenverzekering.

Heeft u bepaalde ambities? Zo ja, welke?

Goed leven, naar het woord van de Heer.

NOOT: patiënt voegt toe dat de Heer ogen en oren overal heeft.

Heeft u een bepaalde levensovertuiging of geloof?

Rooms Katholiek

Wat is uw levensinstelling / filosofie?

De weg van de Heer is de enige juiste weg.

Wat voor hobby's / bezigheden heeft u?

Lezen in de Bijbel.

Welke sporten beoefent u?

Geen. Schoonmaakwerk is beweging genoeg.

Anamneseformulier

Karakter

Hoe karakteriseert u uzelf?

Devoot, vroom, ijverig

Karaktereigenschappen door anderen of zelf als prettig ervaren

Hardwerkend, zorgzaam

Karaktereigenschappen door anderen of zelf als onprettig ervaren

Onzekerheid

Bewonderenswaardige karaktereigenschappen bij anderen

Vroomheid, zorgzaamheid vanuit het geloof

Vervelende karaktereigenschappen bij anderen

Ongelovigheid, ontkennen van God's werk.

In te vullen door arts

Karakterstabiliteit: stabiel / stabiel afhankelijk van situaties / wisselend / extreem wisselend

Op schaal van 1 tot 5

Passief 5

Assertief 2

Agressief 1

Medische geschiedenis

Komen er bepaalde ziektes in uw familie voor? Zoja, welke?

Onbekend.

Voelt u zich fit? Zo nee, sinds wanneer is dit zo?

Normaal

Bent u vaak moe? Zo ja, wanneer?

Niet overmatig.

Heeft u operaties ondergaan? ja / nee

Wanneer en welke?

Oogcorrectie voor scheelzien in tweede levensjaar.

Geef een cijfer voor uw huidige staat van gezondheid tussen 1 en 10.

7

Anamneseformulier

Psychische geschiedenis

Wat is uw hoofdklacht?

Hallucinaties / waanideeen.

Heeft u een gelukkige jeugd gehad? Zo nee, wat was daar de reden van?

Matig. Overwerkte moeder, enig kind. Vader onbekend. Weinig aandacht.

Komen er bij u in de familie psychische aandoeningen voor? Zo ja, welke en bij wie?

Schizofrenie bij grootmoeder.

Beschrijf eens een slecht moment uit uw leven (verdriet, verlies of angst)? Wanneer?

Pesterijen op de middelbare school. Opgesloten in een wc hokje. Bang om er niet meer uit te komen. Paniek. Gered door een congieerge na schooltijd.

Heeft u ooit periodes gekend van grote psychische nood? Zo ja, wat was er aan de hand?

Nee.

Voelt u zich regelmatig angstig of bent u extreem bang voor iets (fobie)?

Zo ja, waar bent u bang voor?

Angst om in de hel te komen.

Wat betekent seksualiteit in uw leven?

Seks voor het huwelijk is zondig.

Heeft u last van stress? Zo ja, in welke situaties?

Nee.

Overig

Overige bevindingen, blijkende uit gesprek met patiënt:

Patiënt lijkt weinig gevoel van eigenwaarde te hebben. Geen respect voor eigen wezen. Kans op automutilatie?

Korte voorgeschiedenis:

De patiënt heeft een ex-kraker bestaan. Ze vond als enigste eeuwig verveeld kind van een overwerkte moeder (vader onbekend) op de middelbare school een doel om voor te vechten en mensen te helpen. Vanaf haar eindexamen gymnasium zette ze zich in voor de krakersbeweging, en hier zorgde ze voor de voedselvoorziening en voldoende kleding en dekens. Ze werd gezien als de 'mamma' van de krakersbeweging. Haar opleiding Milieurecht is onafgemaakt en haar studieschuld is olopende. Nu kraken verboden is leeft ze alleen in een afgeragd huurappartementje in Zwolle, en werkte ze fulltime als schoonmaker om te kunnen leven. Ze kreeg echter waanideeën in de religieuze sfeer, 'mogelijk door bijwerking verkeerde menging van professionele schoonmaakvloeistoffen'. Ze is opgevangen door de Zilverpoort in verband met hun 'gratis' behandeling, want de patiënt loopt flink achter op haar ziektekostenrekening.

Anamneseformulier

Personalia

Naam + voorletter(s): Vlietman, J. [Jorn]
Geb.datum: inferior: 06-04-1977
Burg.staat: alleenstaand
Beroep: Medewerker bij Brein
Zorgverzekeraar: Agis
Medicijngebruik (nu & verleden): Xanax, vitamine-supplementen
Datum van opname: 06-10-2011
Reden van opname: Waanideeën door overmatige smetvrees



Persoonlijke situatie

Wat is de samenstelling van uw gezin (leeftijden)?
alleenstaand

Hoe ervaart u uw werk? Heeft u er plezier in of juist niet?
Werken met computers is erg leuk, zolang er geen zeurige collega's om hem heen staan en bemoeien met zijn werkzaamheden.

Heeft u financiële problemen? Zo ja, waar bestaan deze uit?
geen

Heeft u bepaalde ambities? Zo ja, welke?
Patiënt wil graag leiding geven op de afdeling waar hij nu werkt. Orde op zaken stellen, strak cleandesk policy invoeren.

Heeft u een bepaalde levensovertuiging of geloof?
Rooms-Katholiek

Wat is uw levensinstelling / filosofie?
alles heeft een verklaring, je moet alleen het juiste aanknopingspunt vinden.

Wat voor hobby's / bezigheden heeft u?
online games spelen, sport kijken, kennispuzzels oplossen.

Welke sporten beoefent u?
geen, maar loopt wel elke dag een stuk naar zijn werk en neemt ook altijd de trap.

Anamneseformulier

Karakter

Hoe karakteriseert u uzelf?

plichtsgetrouw met ijzeren discipline.

Karaktereigenschappen door anderen of zelf als prettig ervaren:

(zelf)discipline, geconcentreerd en analytische vermogen.

Karaktereigenschappen door anderen of zelf als onprettig ervaren

perfectionisme

Bewonderenswaardige karaktereigenschappen bij anderen

inzicht, zowel strategisch als tactisch, gedegen leiderschap

Vervelende karaktereigenschappen bij anderen

slorigheid, onzorgvuldigheid, ordeloosheid.

In te vullen door arts

Karakterstabiliteit: ~~stabil~~ / stabiel afhankelijk van situaties / ~~wisselend~~ / extreem wisselend

Op schaal van 1 tot 5

Passief 2

Assertief 4

Agressief 3

Medische geschiedenis

Komen er bepaalde ziektes in uw familie voor? Zoja, welke?

Is niet bekend.

Voelt u zich fit? Zo nee, sinds wanneer is dit zo?

normaal.

Bent u vaak moe? Zo ja, wanneer?

niet meer dan normaal.

Heeft u operaties ondergaan? ja / nee

~~Wanneer en welke?~~

Geef een cijfer voor uw huidige staat van gezondheid tussen 1 en 10.

7

Anamneseformulier

Psychische geschiedenis

Wat is uw hoofdklacht?

Waanideeën door overmatige smetvrees. Patiënt ziet overal vuil en smerigheid.

Heeft u een gelukkige jeugd gehad? Zo nee, wat was daar de reden van?

Nee, patiënt is enigskind. Ouders zijn inmiddels overleden, werd geïsoleerd opgevoed.

Komen er bij u in de familie psychische aandoeningen voor? Zo ja, welke en bij wie?

niet bekend.

Beschrijf eens een slecht moment uit uw leven (verdriet, verlies of angst)? Wanneer?

Woningbrand, waarbij zijn hele hebben en houden is verloren. Dit is inmiddels 6 jaar geleden.

Heeft u ooit periodes gekend van grote psychische nood? Zo ja, wat was er aan de hand?

nee, geen grote nood, maar al wel eerder kort behandeld toen smetvrees werd geconstateerd.

Voelt u zich regelmatig angstig of bent u extreem bang voor iets (fobie)?

Zo ja, waar bent u bang voor?

Patiënt heeft smetvrees. Nu is het heel erg geworden. Hij ziet overal vuil en kan niet meer goed functioneren op het werk.

Wat betekent seksualiteit in uw leven?

Patiënt wil hierover geen uitspraak doen.

Heeft u last van stress? Zo ja, in welke situaties?

De laatste tijd constant omdat hij juist overal vuil ziet kan hij geen rust vinden.

Overig

Zijn er nog meer dingen, die van belang zouden kunnen zijn?

De patiënt leeft erg geïsoleerd. Hij heeft nauwelijks contact met zijn familie en collega's. Mogelijk een autismespectrumstoornis (ASS).

Korte voorgeschiedenis:

De patiënt blijkt altijd al een beetje een neatfreak te zijn, en is wat met computers gaan doen om vooral niet met mensen om te gaan. Hij wilde graag de dappere held spelen op het internet, maar zolang het maar niets met het aanraken of in de buurt komen van andere mensen gaat. Hij komt niet op borrels, gaat nauwelijks om met collega's en stuurt trouw kaartjes naar zijn familie wanneer zij iets sturen. Zijn huis blijkt scrupuleus schoon te zijn. De laatste tijd ziet de patiënt echter overal vuil. Hij durfde ook bijna niet meer naar het kantoor en ziet in elke plas water een dodelijke ziekte en iedere kruimel een besmettingshaard voor salmonella. Op advies van zijn baas heeft hij zich onder behandeling gesteld en is via de GGD bij de Zilverpoort terecht gekomen. Het gaat al iets beter.

Anamneseformulier

Personalia

Naam + voorletter(s): Mensink, B. [Bas]
Geb.datum: superior: 22-01-1978
Burg.staat: alleenstaand
Beroep: eigenaar van een SM shop en site
Zorgverzekeraar: FBTO
Medicijngebruik (nu & verleden): Diazepam, Xanax
Datum van opname: 17-11-2011
Reden van opname: Depressie, lusteloosheid

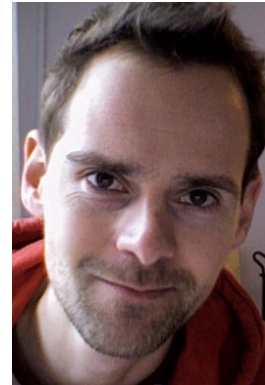

Persoonlijke situatie

Wat is de samenstelling van uw gezin (leeftijden)?
Alleenstaand.

Hoe ervaart u uw werk? Heeft u er plezier in of juist niet?
Eigen baas zijn met liefhebberij als vakgebied bevalt erg goed. De administratieve kant wordt als wat minder ervaren maar 'hoort er bij'.

Heeft u financiële problemen? Zo ja, waar bestaan deze uit?
Geen problemen.

Heeft u bepaalde ambities? Zo ja, welke?
De beste SM shop van Nederland hebben met de beste spullen. Aanzien verwerven.

Heeft u een bepaalde levensovertuiging of geloof?
Atheïst

Wat is uw levensinstelling / filosofie?
Doe dat waar je je goed bij voelt.

Wat voor hobby's / bezigheden heeft u?
Vakbladen lezen, lezen in het algemeen.

Welke sporten beoefent u?
Hardlopen en eens per week zwemmen.

Karakter

Hoe karakteriseert u uzelf?
Ambitieuze, spitsvondig, self-made.

Karaktereigenschappen door anderen of zelf als prettig ervaren
analytisch denken

Anamneseformulier

Karaktereigenschappen door anderen of zelf als onprettig ervaren
angst en onzekerheid

Bewonderenswaardige karaktereigenschappen bij anderen
ambitie, spitsvondigheid

Vervelende karaktereigenschappen bij anderen
twijfel, bescheidenheid, empathie

In te vullen door arts

Karakterstabiliteit: stabiel / stabiel afhankelijk van situaties / wisselend / extreem wisselend

Op schaal van 1 tot 5

Passief 2

Assertief 2

Agressief 3

Medische geschiedenis

Komen er bepaalde ziektes in uw familie voor? Zo ja, welke?
Onbekend.

Voelt u zich fit? Zo nee, sinds wanneer is dit zo?
Na het overlijden van moeder last van lusteloosheid.

Bent u vaak moe? Zo ja, wanneer?
Niet zozeer moe maar lusteloos.

Heeft u operaties ondergaan? ja / nee
Wanneer en welke?

Verwijderen van een hoektand uit een bijtwond (hond) en het hechten (20 hechtingen) van deze wond.

Geef een cijfer voor uw huidige staat van gezondheid tussen 1 en 10.

6

Psychische geschiedenis

Wat is uw hoofdklacht?
Lusteloosheid/depressie

Heeft u een gelukkige jeugd gehad? Zo nee, wat was daar de reden van?
Normale jeugd.

Komen er bij u in de familie psychische aandoeningen voor? Zo ja, welke en bij wie?
Dementie bij moeder. Theatrale persoonlijkheidsstoornis bij tante van moeders kant.

Anamneseformulier

Beschrijf eens een slecht moment uit uw leven (verdriet, verlies of angst)? Wanneer?

Angst bij het bijtincident met de hond toen patiënt 5 jaar oud was. Daarna jaren angstig geweest voor honden. Inmiddels wat minder, maar rond honden nog steeds oncomfortabel.

Verlies bij recent (paar maanden) overlijden van demente moeder die onder zorg van de patiënt was.

NOOT: oorzaak van depressie.

Heeft u ooit periodes gekend van grote psychische nood? Zo ja, wat was er aan de hand?

Nee.

Voelt u zich regelmatig angstig of bent u extreem bang voor iets (fobie)?

Zo ja, waar bent u bang voor?

Vroeger fobie, tegenwoordig lichte angst in de buurt van honden. Vooral grote honden.

Soms lichte zorgen om zijn reputatie als SM shop eigenaar.

Wat betekent seksualiteit in uw leven?

Alles, zijn werk draait er om. Zelf meerdere partners gehad, geen vaste relatie. Dominant in de slaapkamer. NOOT: patiënt spreekt hier ongewoon vrij over.

Heeft u last van stress? Zo ja, in welke situaties?

Bij wandelen door het park richting werk/huis. Worden veel honden uitgelaten, sommigen los.

Overig

Overige bevindingen, blijkende uit gesprek met patiënt:

Patiënt lijkt sterke drang te hebben te zorgen voor iemand maar is zich daar zelf schijnbaar niet van bewust. Toont zelfs hooghartige afstandelijkheid wanneer over anderen wordt gesproken.

Korte voorgeschiedenis:

De patiënt kan zich wel een man van stijl binnen zijn cirkel noemen. In zijn tienerjaren ontdekte hij dat hij de grens tussen pijn en plezier graag van alle kanten benaderde, maar het vinden van medegeïnteresseerden of goed 'inspiratiemateriaal' was altijd lastig.

Hij haalde zijn HBO Bedrijfskunde, en richtte 'Fetastic' op, een post-order bedrijfje in SM-artikelen. In de 90'er jaren voegde hij hier in Amsterdam een stijlvolle winkel en een webshop aan toe, die beiden erg goed lopen. De patiënt profileert zich als een professioneel, kundig man met kwaliteits artikelen. Hij geneert zich niet voor zijn kennis en vakgebied, want het is immers 'liefhebberij' in zijn eigen woorden.

De patiënt's geheim is zijn moeder. De vrouw was al jaren dementerende, en hij zorgde goed en liefdevol voor haar, in zijn eigen huis. Het ontbrak haar aan niets ondanks haar beperkingen. Sinds haar dood, enkele maanden geleden is de patiënt stuurloos en lusteloos. Daarnaast heeft hij zo nu en dan ook het idee dat ze er nog is. Via de GGD is hij doorverwezen naar de Zilverpoort.

Anamneseformulier

Personalia

Naam + voorletter(s): Agchelen, K. van [Karel]
Geb.datum: inferior: 07-11-1978
Burg.staat: relatie
Beroep: glazenwasser
Zorgverzekeraar: Ditzo
Medicijngebruik (nu & verleden): Diazepam, Normison
Datum van opname: 7-11-2011
Reden van opname: slapeloosheid, rusteloosheid



Persoonlijke situatie

Wat is de samenstelling van uw gezin (leeftijden)?

Vaste relatie met vriend Ali.

Hoe ervaart u uw werk? Heeft u er plezier in of juist niet?

Patiënt heeft jarenlang met plezier gewerkt, maar wilt nu verandering, meer uit het leven.

Heeft u financiële problemen? Zo ja, waar bestaan deze uit?

geen problemen.

Heeft u bepaalde ambities? Zo ja, welke?

opnieuw studeren en uitdagender werk zoeken. Wellicht ooit leidinggevende worden.

Heeft u een bepaalde levensovertuiging of geloof?

Protestant christelijk

Wat is uw levensinstelling / filosofie?

Je leven maak je zelf. Structuur is belangrijk.

Wat voor hobby's / bezigheden heeft u?

Sudoku's, kruiswoordpuzzels.

Welke sporten beoefent u?

Geen. Werk was tot voor kort lichamenteel genoeg.

Anamneseformulier

Karakter

Hoe karakteriseert u uzelf?

Gestructureerd, ambitieus, ontwaakt uit een droom van passiviteit.

Karaktereigenschappen door anderen of zelf als prettig ervaren

doorzettingsvermogen en wilskracht, geloof

Karaktereigenschappen door anderen of zelf als onprettig ervaren

Onderdanigheid

Bewonderenswaardige karaktereigenschappen bij anderen

Gestructureerdheid

Vervelende karaktereigenschappen bij anderen

assertiviteit, verbale agressie

In te vullen door arts

Karakterstabiliteit: stabiel / ~~stabiel afhankelijk van situaties~~ / wisselend / extreem wisselend

Op schaal van 1 tot 5

Passief 3

Assertief 1

Agressief 2

Medische geschiedenis

Komen er bepaalde ziektes in uw familie voor? Zoja, welke?

Borstkanker bij zijn oma en moeder. Beide zijn genezen.

Voelt u zich fit? Zo nee, sinds wanneer is dit zo?

Niet fit, vanwege de slapeloze nachten. Dit is sinds enkele weken na de reddingsactie.

Bent u vaak moe? Zo ja, wanneer?

De laatste tijd erg moe vanwege de slapeloze nachten.

Heeft u operaties ondergaan? ja ~~nee~~

Wanneer en welke?

4 jaar geleden een gecompliceerde onderbeenbreuk na een val van de trap. Hij loopt nog af en toe mank hierdoor.

Geef een cijfer voor uw huidige staat van gezondheid tussen 1 en 10.

8

Anamneseformulier

Psychische geschiedenis

Wat is uw hoofdklacht?

Slapeloosheid, rusteloosheid.

NOOT: innerlijk conflict over huidige bestaan en ambities

Heeft u een gelukkige jeugd gehad? Zo nee, wat was daar de reden van?

Normaal.

Komen er bij u in de familie psychische aandoeningen voor? Zo ja, welke en bij wie?

Onbekend.

Beschrijf eens een slecht moment uit uw leven (verdriet, verlies of angst)? Wanneer?

Heeft op jonge leeftijd (7-8) een kitten zien verdrinken in een sloot. Patiënt kon niet ingrijpen omdat kant van sloot te stijl was. Onmacht, verdriet.

Heeft u ooit periodes gekend van grote psychische nood? Zo ja, wat was er aan de hand?

Nee.

Voelt u zich regelmatig angstig of bent u extreem bang voor iets (fobie)?

Zo ja, waar bent u bang voor?

Nee.

Wat betekent seksualiteit in uw leven?

Patiënt spreek hier liever niet over.

Heeft u last van stress? Zo ja, in welke situaties?

Niet bijzonder.

Overig

Korte voorgeschiedenis:

Lagere opleiding dan kunnen. 'Speel op veilig'. Veel bevestiging nodig.

Baan als glazenwasser bij bedrijf van neef. Niet veel plezier/voldoening van werk maar voldoende om rond te komen en dagelijkse portie beweging. Veel contact met moeder (lunch).

Omslagpunt. Redde een slapende vrouw (nachtzuster) uit brandend appartement. Werd 'volksheeld'.

Zoekt sindsdien naar uitdagender werk, meer voldoening. Wil meer verdienen. Overweegt oppakken van studie.

Intern conflict (wil wel, maar wat?) veroorzaakt rusteloosheid en slapeloosheid.

Doorverwijzing via GGD.

Anamneseformulier

Personalia

Naam + voorletter(s): Meesters, A. [Afina]
Geb.datum: inferior: 25-08-1983
Burg.staat: vrijgezel
Beroep: CEO Private Equitire Bink Bank
Zorgverzekeraar: Zilveren Kruis
Medicijngebruik (nu & verleden): Diazepam, Normison
Datum van opname: 5-11-2011
Reden van opname: Blackouts door stress



Persoonlijke situatie

Wat is de samenstelling van uw gezin (leeftijden)?
Alleenstaand.

Hoe ervaart u uw werk? Heeft u er plezier in of juist niet?
Werk is werk en moet gedaan worden. Zo goed mogelijk.

Heeft u financiële problemen? Zo ja, waar bestaan deze uit?
Zeer zeker niet. Valt in de top 10 succesvolle vrouwen van Nederland.

Heeft u bepaalde ambities? Zo ja, welke?
Nog harder werken, nog meer verdienen.

Heeft u een bepaalde levensovertuiging of geloof?
Atheïst.

Wat is uw levensinstelling / filosofie?
Geluk maak je zelf door hard te werken.

Wat voor hobby's / bezigheden heeft u?
Geen. Geen tijd voor.

Welke sporten beoefent u?
Geen. Geen tijd voor.

Anamneseformulier

Karakter

Hoe karakteriseert u uzelf?

Hardwerkend, zakelijk, oog voor detail.

Karaktereigenschappen door anderen of zelf als prettig ervaren

doorzettingsvermogen

Karaktereigenschappen door anderen of zelf als onprettig ervaren

Ongevoeligheid, zakelijkheid

Bewonderenswaardige karaktereigenschappen bij anderen

onbaatzuchtigheid

Vervelende karaktereigenschappen bij anderen

laksheid, zorgeloosheid

In te vullen door arts

Karakterstabiliteit: stabiel / stabiel afhankelijk van situaties / wisselend / extreem wisselend

Op schaal van 1 tot 5

Passief 2

Assertief 3

Agressief 5

Medische geschiedenis

Komen er bepaalde ziektes in uw familie voor? Zo ja, welke?

Hoge bloeddruk, beide ouders.

Voelt u zich fit? Zo nee, sinds wanneer is dit zo?

Kan beter. Al jaren.

Bent u vaak moe? Zo ja, wanneer?

Na elke normale werkdag. NOOT: patiënt geeft aan dat werkdagen van 14 uur normaal zijn.

Heeft u operaties ondergaan? ja / nee

Wanneer en welke?

Nee.

Geef een cijfer voor uw huidige staat van gezondheid tussen 1 en 10.

8

Anamneseformulier

Psychische geschiedenis

Wat is uw hoofdklacht?

Blackouts

Heeft u een gelukkige jeugd gehad? Zo nee, wat was daar de reden van?

Normaal. Veel stimulatie van vooral vader om beter te presteren.

Komen er bij u in de familie psychische aandoeningen voor? Zo ja, welke en bij wie?

Nee

Beschrijf eens een slecht moment uit uw leven (verdriet, verlies of angst)? Wanneer?

Patiënt heeft ooit last gehad van een stalker die verklaarde van haar te houden. Opgelost met straatverbod en grote boete.

Heeft u ooit periodes gekend van grote psychische nood? Zo ja, wat was er aan de hand?

Nee.

Voelt u zich regelmatig angstig of bent u extreem bang voor iets (fobie)?

Zo ja, waar bent u bang voor?

Nee.

Wat betekent seksualiteit in uw leven?

Eens in de zoveel tijd moeten lusten bevredigd worden. Voor vaste relaties is geen tijd.

Heeft u last van stress? Zo ja, in welke situaties?

Werk is stress.

Overig

Overige bevindingen, blijkende uit gesprek met patiënt:

Patiënt lijkt erg onrustig en gehaast. Wekt indruk weer snel aan het werk te willen. Workaholic?

Korte voorgeschiedenis:

Jeugd vol prestatiedrang.

Werk als CEO Private Equitire Bink Bank, 120 miljard euro waard. Top 10 succesvolle vrouwen van Nederland. Werkdagen van 14 uur. Geen sociaal leven.

Vader onlangs overleden maand na pensioen.

Op een beurs onwel geworden, in auto gestapt en tegen de vangrail van A12 aangereden. Gevonden door politie. Zaak afgekocht.

Meer blackouts volgden. Op aanraden van huisarts opgenomen in De Zilverpoort. Voor buitenwereld 'op vakantie in buitenland'.

Anamneseformulier

Personalia

Naam + voorletter(s): Aarts, H. [Hans]
Geb.datum: superior: 20-06-1968
Burg.staat: Alleenstaand
Beroep: brandweerman
Zorgverzekeraar: VGZ
Medicijngebruik (nu & verleden): Diazepam
Datum van opname: 05-10-2011
Reden van opname: Depressie



Persoonlijke situatie

Wat is de samenstelling van uw gezin (leeftijden)?
Alleenstaand.

Hoe ervaart u uw werk? Heeft u er plezier in of juist niet?
Bestrijding van het vuur is alles. Een zeer belangrijke taak. Haalt eer uit zijn werk.

Heeft u financiële problemen? Zo ja, waar bestaan deze uit?
Nee.

Heeft u bepaalde ambities? Zo ja, welke?
De commandant opvolgen over 2 jaar wanneer diens pension in gaat.

Heeft u een bepaalde levensovertuiging of geloof?
Gelooft niet. Zegt wel 'de hel' regelmatig te zien op z'n werk.

Wat is uw levensinstelling / filosofie?
Geen.

Wat voor hobby's / bezigheden heeft u?
Strandjuttten, wandelingen maken bij de haven.

Welke sporten beoefent u?
Geen. Trainingen voor het werk zijn genoeg.

Anamneseformulier

Karakter

Hoe karakteriseert u uzelf?

Dapper, doortastend, doeltreffend.

Karaktereigenschappen door anderen of zelf als prettig ervaren

Doortastend, doorzetter.

Karaktereigenschappen door anderen of zelf als onprettig ervaren

Persoonlijk aantrekken van dingen

Bewonderenswaardige karaktereigenschappen bij anderen

Liefde voor de medemens, behulpzaamheid

Vervelende karaktereigenschappen bij anderen

Berusting in dingen vanwege geloof

In te vullen door arts

Karakterstabiliteit: stabiel / stabiel afhankelijk van situaties / wisselend / extreem wisselend

Op schaal van 1 tot 5

Passief 1
Assertief 3
Agressief 4

Medische geschiedenis

Komen er bepaalde ziektes in uw familie voor? Zoja, welke?

Astma bij neefje via vaders kant.

Voelt u zich fit? Zo nee, sinds wanneer is dit zo?

Normaalgesproken wel. Na de brand op het containerschip steeds minder.

Bent u vaak moe? Zo ja, wanneer?

Sinds de containerschip brand bijna elke dag.

Heeft u operaties ondergaan? ja / nee

Wanneer en welke?

Herstellen van twee verbrijzelde ribben d.m.v. metalen constructies.

Geef een cijfer voor uw huidige staat van gezondheid tussen 1 en 10.

7

Anamneseformulier

Psychische geschiedenis

Wat is uw hoofdklacht?

Depressie. Sombere gevoelens, schuldgevoel.

Heeft u een gelukkige jeugd gehad? Zo nee, wat was daar de reden van?

Normale jeugd.

Komen er bij u in de familie psychische aandoeningen voor? Zo ja, welke en bij wie?

Nee.

Beschrijf eens een slecht moment uit uw leven (verdriet, verlies of angst)? Wanneer?

De eerste keer een heel huizenblok zien afbranden. Geen doden, slechts licht gewonden. Patiënt had sterk gevoel van verlies en onmacht.

Brand op het containerschip waarbij 2 doden vielen. Gevoel van falen, onmacht, woede en verdriet.

Heeft u ooit periodes gekend van grote psychische nood? Zo ja, wat was er aan de hand?

Nee.

Voelt u zich regelmatig angstig of bent u extreem bang voor iets (fobie)?

Zo ja, waar bent u bang voor?

Gezonde angst bij werk. Verder niet.

Wat betekent seksualiteit in uw leven?

Patiënt praat daar liever niet over.

Heeft u last van stress? Zo ja, in welke situaties?

Geen stress.

Overig

Overige bevindingen, blijkende uit gesprek met patiënt:

Zeer weinig gevoel van eigenwaarde over.

Korte voorgeschiedenis:

Brandweerman. Waarschijnlijk opvolger van commandant over 2 jaar. Haat vuur. Persoonlijke vendetta tegen vuur.

Woont alleen in een appartementje nabij de haven.

Onlangs 2 doden te betreuren bij een brand die patiënt aan het bestrijden was. Brand in machinekamer van containerschip. Oorzaak, stiekem rokend bemanningslid. Patiënt trekt zich dood van de 2 matrozen erg aan. Geeft zichzelf de schuld. Gevoel dat 'de strijd is verloren'. Depressie als gevolg.

Anamneseformulier

Personalia

Naam + voorletter(s): Veghels, P. [Petra]

Geb.datum: superior: 25-08-1979

BuBurg.staat: Getrouwd

Beroep: Journalist

Zorgverzekeraar: Delta Lloyd

Medicijngebruik (nu & verleden): Halcion, soms Restoril

Datum van opname: 23-11-2011

Reden van opname: Aanvallen van extreme angst, die komen en gaan.



Persoonlijke situatie

Wat is de samenstelling van uw gezin (leeftijden)?

Man, John, 38.

Dochter, Sanne, 8

Hoe ervaart u uw werk? Heeft u er plezier in of juist niet?

Werk is fantastisch. Veel nieuwigheden, mooie mensen. Afwisselend werk.

Heeft u financiële problemen? Zo ja, waar bestaan deze uit?

Nee.

Heeft u bepaalde ambities? Zo ja, welke?

Verslag doen van een royal wedding. Misschien ooit zelf een blad oprichten.

Heeft u een bepaalde levensovertuiging of geloof?

Nee.

Wat is uw levensinstelling / filosofie?

In oorlog, liefde en journalistiek is alles toegestaan!

Wat voor hobby's / bezigheden heeft u?

Knutselen met Sanne. Lezen. Wandelen met de hond.

Welke sporten beoefent u?

Geen.

Anamneseformulier

Karakter

Hoe karakteriseert u uzelf?

Observerend, extravert, gezellig.

Karaktereigenschappen door anderen of zelf als prettig ervaren

Spitsvondigheid, gezellig, kan goed luisteren.

Karaktereigenschappen door anderen of zelf als onprettig ervaren

Jaloezie, onzekerheid.

Bewonderenswaardige karaktereigenschappen bij anderen

Geduld, goed kunnen luisteren

Vervelende karaktereigenschappen bij anderen

Huichelarij, aandacht trekken

In te vullen door arts

Karakterstabiliteit: stabiel / stabiel afhankelijk van situaties / wisselend / extreem wisselend

Op schaal van 1 tot 5

Passief 2

Assertief 5

Agressief 3

Medische geschiedenis

Komen er bepaalde ziektes in uw familie voor? Zoja, welke?

Longaandoening bij vader.

Voelt u zich fit? Zo nee, sinds wanneer is dit zo?

Ja.

Bent u vaak moe? Zo ja, wanneer?

De angstaanvallen zijn zeer vermoeiend.

Heeft u operaties ondergaan? ja / nee

Wanneer en welke?

Flapoor correctie als kind.

Geef een cijfer voor uw huidige staat van gezondheid tussen 1 en 10.

8

Anamneseformulier

Psychische geschiedenis

Wat is uw hoofdklacht?

Angstaanvallen.

Heeft u een gelukkige jeugd gehad? Zo nee, wat was daar de reden van?

Normale jeugd.

Komen er bij u in de familie psychische aandoeningen voor? Zo ja, welke en bij wie?

Onbekend.

Beschrijf eens een slecht moment uit uw leven (verdriet, verlies of angst)? Wanneer?

Machteloze woede toen een door patiënt geschreven stuk ook elders werd gedrukt en patiënt beticht werd van plagiaat.

Heeft u ooit periodes gekend van grote psychische nood? Zo ja, wat was er aan de hand?

Nee.

Voelt u zich regelmatig angstig of bent u extreem bang voor iets (fobie)?

Zo ja, waar bent u bang voor?

Regelmatig angstaanvallen. Bang om alleen over straat te gaan. Bang overvallen te worden. Flashbacks naar een recente overval.

Wat betekent seksualiteit in uw leven?

Intiem zijn met de man waarvan je houdt.

Heeft u last van stress? Zo ja, in welke situaties?

Op het werk, haasten om deadlines te halen, op tijd te zijn. En bij elke angstaanval.

Overig

Korte voorgeschiedenis

Entertainmentjournalist. Doet verslag van premières, mooie feestjes en bekende mensen.

Kort geleden slachtoffer van een straatroof. Niet gewond, alleen portemonnee gestolen. Sindsdien flashbacks naar dit voorval en gedachten over wat er allemaal had kunnen gebeuren. Extreme angst gevoelens. Soms dagen van slag.

Anamneseformulier

Personalia

Naam + voorletter(s): Stoop, J. [Jose]

Geb.datum: inferior: 17-06-1972

Burg.staat: Getrouwd.

Beroep: Kinderdagverblijf moeder

Zorgverzekeraar: Achmea

Medicijngebruik (nu & verleden): Halcion, Normison, Ditropan, calcium-supplementen

Datum van opname: 7-11-2011

Reden van opname: Burnout, nachtmerries



Persoonlijke situatie

Wat is de samenstelling van uw gezin (leeftijden)?

Man, Roderick, 35.

Zoontje, Erwin, 12.

Hoe ervaart u uw werk? Heeft u er plezier in of juist niet?

Tot voor kort, toen de geruchten over pedofilie door de directeur de kop op staken, wel. Werken met kinderen is fantastisch. Vooral de liefde en waardering.

Heeft u financiële problemen? Zo ja, waar bestaan deze uit?

Nee. Roderick heeft een goed inkomen.

Heeft u bepaalde ambities? Zo ja, welke?

Momenteel niet meer. Voorheen de wens om het kinderdagverblijf groter en professioneler te maken.

Heeft u een bepaalde levensovertuiging of geloof?

Nee.

Wat is uw levensinstelling / filosofie?

Behandel anderen zoals je zelf ook behandeld zou willen worden. Dus met respect.

Wat voor hobby's / bezigheden heeft u?

Een boek lezen in bad, het huis gezellig maken.

Welke sporten beoefent u?

Geen. Wandelen in het park.

Anamneseformulier

Karakter

Hoe karakteriseert u uzelf?

Zorgzaam, liefdevol, mag er zijn, optimist.

Karaktereigenschappen door anderen of zelf als prettig ervaren

Optimisme, betrokkenheid, zorgzaamheid.

Karaktereigenschappen door anderen of zelf als onprettig ervaren

Onzekerheid, verlangen naar erkenning

Bewonderenswaardige karaktereigenschappen bij anderen

Aardigheid, eerlijkheid

Vervelende karaktereigenschappen bij anderen

Egoïsme, oneerlijkheid, neerbuigend gedrag

In te vullen door arts

Karakterstabiliteit: stabiel / stabiel afhankelijk van situaties / wisselend / extreem wisselend

Op schaal van 1 tot 5

Passief 3

Assertief 3

Agressief 1

Medische geschiedenis

Komen er bepaalde ziektes in uw familie voor? Zo ja, welke?

Problemen aan de luchtwegen bij moeder.

Voelt u zich fit? Zo nee, sinds wanneer is dit zo?

Ja.

Bent u vaak moe? Zo ja, wanneer?

Mentaal moe de laatste tijd.

Heeft u operaties ondergaan? ja / nee

Wanneer en welke?

Keizersnede bij geboorte van Erwin.

Geef een cijfer voor uw huidige staat van gezondheid tussen 1 en 10.

8

Anamneseformulier

Psychische geschiedenis

Wat is uw hoofdklacht?

Burnout, nachtmerries

Heeft u een gelukkige jeugd gehad? Zo nee, wat was daar de reden van?

Matig. Moeder was ziekelijk, vader koel en afstandelijk, verwachtte van alles van zijn dochter.

Komen er bij u in de familie psychische aandoeningen voor? Zo ja, welke en bij wie?

Autisme bij jongere broer.

Beschrijf eens een slecht moment uit uw leven (verdriet, verlies of angst)? Wanneer?

Angst toen de school belde dat Erwin na een val uit het klimrek naar het ziekenhuis was gebracht. Bleek een lichte hersenschudding en een gebroken arm te zijn. Patiënt ervoer de korte onzekerheid als slopend.

Heeft u ooit periodes gekend van grote psychische nood? Zo ja, wat was er aan de hand?

In de puberteit groot gevoel van onzekerheid. Deuk in zelfvertrouwen na veel pesterijen op school. Wisseling van school bracht uitkomst.

Voelt u zich regelmatig angstig of bent u extreem bang voor iets (fobie)?

Zo ja, waar bent u bang voor?

Muizen zijn verschrikkelijk.

Verder lichte bezorgdheid dat Erwin over een aantal jaren het huis uit zal gaan.

Wat betekent seksualiteit in uw leven?

Intimiteit met Roderick.

Heeft u last van stress? Zo ja, in welke situaties?

Niet meer dan gemiddeld.

Overig

Korte voorgeschiedenis:

Werkt op een kinderdagverblijf. Begonnen om dicht bij zoon, Erwin, te zijn. Voornamelijk ook voor een gevoel van eigenwaarde. Kinderdagverblijf bestond uit 3 vaste medewerkers en een hoop part-time moeders, waaronder Jose. Drie jaar terug vanwege nieuwe regelgeving een officiële directeur aangesteld. Onlangs in het nieuws dat de directeur zich zou hebben vergrepen aan de kinderen van het dagverblijf. Na periode van ontkenning bij patiënt ernstige aantasting zelfbeeld en eigenwaarde. Gevoel te falen als beschermer.

Nachtmerries dat zoon ook slachtoffer is geweest, al was Erwin al van het dagverblijf af voor de directeur kwam.

Terugkerende nachtmerries en burnout.

Anamneseformulier

Personalia

Naam + voorletter(s): Brugman, F. [Fred]

Geb.datum: inferior: 21-01-1982

Burg.staat: Alleenstaand

Beroep: werkeloos, ex-officier

Zorgverzekeraar: Menzis

Medicijngebruik (nu & verleden): Halcion, calcium-supplement, Restoril

Datum van opname: 17-11- 2011

Reden van opname: Meervoudige verslaving, angstaanvallen.



Persoonlijke situatie

Wat is de samenstelling van uw gezin (leeftijden)?

Alleenstaand

Hoe ervaart u uw werk? Heeft u er plezier in of juist niet?

N.V.T. werkloos

Heeft u financiële problemen? Zo ja, waar bestaan deze uit?

WAO uitkering. Moeite de eindjes aan elkaar te knopen.

Heeft u bepaalde ambities? Zo ja, welke?

Nee.

Heeft u een bepaalde levensovertuiging of geloof?

God bestaat niet, anders was Dutchbat nooit gebeurd.

Wat is uw levensinstelling / filosofie?

Geen. Wil alleen maar vergeten.

Wat voor hobby's / bezigheden heeft u?

Engelse literatuur lezen.

Welke sporten beoefent u?

Geen.

Anamneseformulier

Karakter

Hoe karakteriseert u uzelf?

Standvastig, intelligent, recht door zee

Karaktereigenschappen door anderen of zelf als prettig ervaren

Standvastigheid, intelligentie

Karaktereigenschappen door anderen of zelf als onprettig ervaren

Fysieke zwakheid, verlies van zelfcontrole

Bewonderenswaardige karaktereigenschappen bij anderen

Dapperheid, eerlijkheid, traditiebesef

Vervelende karaktereigenschappen bij anderen

Onbeschoftheid, geen respect voor stand hebben.

In te vullen door arts

Karakterstabiliteit: stabiel / stabiel afhankelijk van situaties / wisselend / extreem wisselend

Op schaal van 1 tot 5

Passief 2

Assertief 2

Agressief 3

Medische geschiedenis

Komen er bepaalde ziektes in uw familie voor? Zo ja, welke?

Neiging tot overgewicht bij ouders en grootouders.

Voelt u zich fit? Zo nee, sinds wanneer is dit zo?

Nee. ongezonde levensstijl.

Bent u vaak moe? Zo ja, wanneer?

Nee.

Heeft u operaties ondergaan? ja / nee

Wanneer en welke?

Amandelen verwijderd rond 8e levensjaar.

Granaatscherven uit been verwijderd 1993.

Geef een cijfer voor uw huidige staat van gezondheid tussen 1 en 10.

7



Anamneseformulier

Psychische geschiedenis

Wat is uw hoofdklacht?

Angstaanvallen. Verslaving.

Heeft u een gelukkige jeugd gehad? Zo nee, wat was daar de reden van?

Veel gepest op school. Anderszins normale jeugd.

Komen er bij u in de familie psychische aandoeningen voor? Zo ja, welke en bij wie?

Onbekend.

Beschrijf eens een slecht moment uit uw leven (verdriet, verlies of angst)? Wanneer?

Afwijzing van een meisje op een klasseavond van de middelbare school.

Heeft u ooit periodes gekend van grote psychische nood? Zo ja, wat was er aan de hand?

Nee.

Voelt u zich regelmatig angstig of bent u extreem bang voor iets (fobie)?

Zo ja, waar bent u bang voor?

Angstaanvallen; flashbacks naar Dutchbat. Visioenen van dode mensen.

Wat betekent seksualiteit in uw leven?

Niets.

Heeft u last van stress? Zo ja, in welke situaties?

Tijdens de angstaanvallen

Overig

Korte voorgeschiedenis:

Gymnasium, officiersopleiding aan de KMA. Goede carrière kansen.

Getraumatiseerd door Dutchbat. Mede-verantwoordelijk voor de gegeven orders.

Lang traject van drinken, hulpverlening en drugs.

Anamneseformulier

Personalia

Naam + voorletter(s): Neefs, J. [Johan]

Geb.datum: superior: 30-08-1963

Burg.staat: Getrouwd

Beroep: Verkoper bij Polak Groenten en Fruit

Zorgverzekeraar: Ohra

Medicijngebruik (nu & verleden): Eerst Halcion & Diazepam, nu alleen nog Normison & Lipitor

Datum van opname: 3-11-2011

Reden van opname: Epilepsie zonder enige voorgeschiedenis, geheugenverlies.



Persoonlijke situatie

Wat is de samenstelling van uw gezin (leeftijden)?

Vrouw, Shelly, 42.

Zoon Johan Jr, 5

Dochter Petra, 8

Hoe ervaart u uw werk? Heeft u er plezier in of juist niet?

Het is een goede baan die brood op de plank brengt.

Heeft u financiële problemen? Zo ja, waar bestaan deze uit?

Nee.

Heeft u bepaalde ambities? Zo ja, welke?

Een goed leven leiden volgens het woord van de Heer.

Heeft u een bepaalde levensovertuiging of geloof?

Katholiek.

Wat is uw levensinstelling / filosofie?

Leeft volgens het woord God's en je bent een goed mens.

Wat voor hobby's / bezigheden heeft u?

Orgel spelen voor de kerk, vrijwilligerswerk voor de kerk.

Welke sporten beoefent u?

Geen.

Anamneseformulier

Karakter

Hoe karakteriseert u uzelf?

Vroom, standvastig, oprecht, begaan met de medemens

Karaktereigenschappen door anderen of zelf als prettig ervaren

Vastberadenheid

Karaktereigenschappen door anderen of zelf als onprettig ervaren

Onzekerheid

Bewonderenswaardige karaktereigenschappen bij anderen

Onbaatzuchtigheid

Vervelende karaktereigenschappen bij anderen

Jaloezie

In te vullen door arts

Karakterstabiliteit: stabiel / stabiel afhankelijk van situaties / wisselend / extreem wisselend

Op schaal van 1 tot 5

Passief 4

Assertief 3

Agressief 1

Medische geschiedenis

Komen er bepaalde ziektes in uw familie voor? Zo ja, welke?

Diabetes bij zijn opa en vader.

Voelt u zich fit? Zo nee, sinds wanneer is dit zo?

Minder fit dan vroeger, sinds het voorval.

Bent u vaak moe? Zo ja, wanneer?

Vaker moe dan vroeger, sinds het voorval.

Heeft u operaties ondergaan? ja/-nee

~~Wanneer en welke?~~

Geef een cijfer voor uw huidige staat van gezondheid tussen 1 en 10.

6

Anamneseformulier

Psychische geschiedenis

Wat is uw hoofdklacht?

epileptische aanvallen, geheugenverlies en rusteloosheid

Heeft u een gelukkige jeugd gehad? Zo nee, wat was daar de reden van?

Prima jeugd gehad.

Komen er bij u in de familie psychische aandoeningen voor? Zo ja, welke en bij wie?

Ja, moeder was manisch depressief.

Beschrijf eens een slecht moment uit uw leven (verdriet, verlies of angst)? Wanneer?

De aftakeling van zijn moeder en de verdriet van zijn vader waren slopend voor hem en zijn gezin.

Heeft u ooit periodes gekend van grote psychische nood? Zo ja, wat was er aan de hand?

nee

Voelt u zich regelmatig angstig of bent u extreem bang voor iets (fobie)?

Zo ja, waar bent u bang voor?

Voor het voorval helemaal geen last van angst, nu vooral angst voor herhaling.

Wat betekent seksualiteit in uw leven?

Intimiteit met zijn vrouw Shelly.

Heeft u last van stress? Zo ja, in welke situaties?

Voor het voorval helemaal geen last van stress, nu vooral angst voor herhaling.

Overig

Korte voorgeschiedenis:

De patiënt is werkzaam als verkoper bij Polak Groente & Fruit, en hij verdient daarmee een goede boterham voor vrouw Shelly en kinderen Petra & Johan Junior. Hij is enthousiast kerkeling (samen met het hele gezin) en speelt als vrijwilliger de orgel tijdens de zondagse kerkdiensten. Hij is twee weken geleden tijdens de borrel na de kerkdienst met schuim in de mondhoeken onderuit gezakt, en hier direct onder behandeling gebracht voor epileptische aanvallen, geheugenverlies en rusteloosheid.

Anamneseformulier

Personalia

Naam + voorletter(s): Vries, M. de [Mark]
Geb.datum: inferior: 06-04-1977
Burg.staat: alleenstaand
Beroep: Forensisch onderzoeker (CSI)
Zorgverzekeraar: Menzis
Medicijngebruik (nu & verleden): Xanax
Datum van opname: 7 - 11- 2011
Reden van opname: Extreme fobie, paniekaanvallen.



Persoonlijke situatie

Wat is de samenstelling van uw gezin (leeftijden)?
alleenstaand, net relatie achter de rug.

Hoe ervaart u uw werk? Heeft u er plezier in of juist niet?
plezier in het werk ondanks drukke periode

Heeft u financiële problemen? Zo ja, waar bestaan deze uit?
geen problemen.

Heeft u bepaalde ambities? Zo ja, welke?
Op werkniveau erg tevreden met hoe het nu gaat.

Heeft u een bepaalde levensovertuiging of geloof?
nee

Wat is uw levensinstelling / filosofie?
Geniet van het leven, het kan zo kort zijn.

Wat voor hobby's / bezigheden heeft u?
uitgaan, uit eten gaan

Welke sporten beoefent u?
hardlopen

Anamneseformulier

Karakter

Hoe karakteriseert u uzelf?

bescheiden en eerlijk, genietend van het leven.

Karaktereigenschappen door anderen of zelf als prettig ervaren

eerlijkheid en oprechtheid.

Karaktereigenschappen door anderen of zelf als onprettig ervaren

overhaaste beslissingen nemen, ongeduld

Bewonderenswaardige karaktereigenschappen bij anderen

oprechtheid, eerlijkheid en moed

Vervelende karaktereigenschappen bij anderen

oneerlijkheid, valsheid, misbruik van anderen maken.

In te vullen door arts

Karakterstabiliteit: ~~stabiel / stabiel afhankelijk van situaties / wisselend / extreem wisselend~~

Op schaal van 1 tot 5

Passief 2

Assertief 4

Agressief 4

Medische geschiedenis

Komen er bepaalde ziektes in uw familie voor? Zo ja, welke?

niet bekend.

Voelt u zich fit? Zo nee, sinds wanneer is dit zo?

wel na een goede nachtrust.

Bent u vaak moe? Zo ja, wanneer?

na een paniekaanval erg moe.

Heeft u operaties ondergaan? ja ~~nee~~

Wanneer en welke?

Meniscus operatie in 2005

Geef een cijfer voor uw huidige staat van gezondheid tussen 1 en 10.

7

Anamneseformulier

Psychische geschiedenis

Wat is uw hoofdklacht?

extreme fobie voor water, ernstige paniekaanvallen

Heeft u een gelukkige jeugd gehad? Zo nee, wat was daar de reden van?

Prima jeugd gehad, erg sociaal en vrij opgevoed.

Komen er bij u in de familie psychische aandoeningen voor? Zo ja, welke en bij wie?

nee

Beschrijf eens een slecht moment uit uw leven (verdriet, verlies of angst)? Wanneer?

Na het afronden van een forensische klus in een slechte buurt, heeft hij een man een kind dood zien steken. De man was er van overtuigd dat dit een buitenechtelijk kind van zijn vrouw was. De onderhandelingen waren slecht afgelopen en de man is nadat hij het kind heeft aangevallen doodgeschoten. De machteloosheid was verschrikkelijk.

Heeft u ooit periodes gekend van grote psychische nood? Zo ja, wat was er aan de hand?

eenmaal, na bovenbeschreven momen heeft hij opvang gehad en heeft dit redelijk goed kunnen verwerken.

Voelt u zich regelmatig angstig of bent u extreem bang voor iets (fobie)?

Zo ja, waar bent u bang voor?

ja, na het vooral met de auto is de patiënt extreem bang voor (koud) water.

Wat betekent seksualiteit in uw leven?

vooral genieten, heeft meerdere seksuele partners gehad.

Heeft u last van stress? Zo ja, in welke situaties?

enige stress tijdens het werk, maar patiënt ervaart dit als prettige stress. Verder af en toe stress momenten wanneer er een nare situatie op het werk voorkomt. Daarnaast mbt de fobie veel stress.

Overig

Korte voorgeschiedenis:

Patiënt heeft plezier in werk (sporenonderzoek & dna) en actief sociaal leven

Echter kortgeleden bij een auto ongeluk is de patiënt van de weg geraakt en in een rivier belandt. Hij wist precies wat hij moest doen ("riem los, raam open, wacht tot de druk gelijk is en dan rustig uit de auto en naar boven"), maar bevroor. Hij schreeuwde het uit in angst. Het is dat een toevallige passant de patiënt uit de auto trok, anders had patiënt het waarschijnlijk niet overleefd..

De angst blijft terugkeren en wordt erger. GGD kan hem niet verder helpen en patiënt is door een brief van ons hier gekomen.

Anamneseformulier

Personalia

Naam + voorletter(s): Heuvel-Hurst, J. [Jeanine]
Geb.datum: superior: 07-04-1981
Burg.staat: getrouwd
Beroep: huisvrouw
Zorgverzekeraar: CZ
Medicijngebruik (nu & verleden): Xanax, Restoril, Lipitor
Datum van opname: 1-11-2011
Reden van opname: Burnout, Depressie



Persoonlijke situatie

Wat is de samenstelling van uw gezin (leeftijden)?

Man, Derk, 38.
Dochter, Julia, 6
Zoon, Ben, 5
Zoon, Bruce, 4
Dochter, Lisette, 2

Hoe ervaart u uw werk? Heeft u er plezier in of juist niet?

Geen werk, huisvrouw. Valt soms wel zwaar. Vooral als man pas laat thuis komt.

Heeft u financiële problemen? Zo ja, waar bestaan deze uit?

Nee, man heeft goed betaalde baan.

Heeft u bepaalde ambities? Zo ja, welke?

Wilde ooit succesvolle advocaat worden, is toen met een getrouwd. Nu met 4 kinderen geen ambities meer.

Heeft u een bepaalde levensovertuiging of geloof?

Nee.

Wat is uw levensinstelling / filosofie?

Nooit over nagedacht.

Wat voor hobby's / bezigheden heeft u?

Lezen en wandelen, wanneer er eindelijk tijd voor is.

Welke sporten beoefent u?

Geen. Wandelt af en toe.

Anamneseformulier

Karakter

Hoe karakteriseert u uzelf?

Harde werker, zorgzaam, betrokken, ordelijk

Karaktereigenschappen door anderen of zelf als prettig ervaren

Intelligent, gestructureerdheid

Karaktereigenschappen door anderen of zelf als onprettig ervaren

Jaloers

Bewonderenswaardige karaktereigenschappen bij anderen

Charisma, ordelijkheid

Vervelende karaktereigenschappen bij anderen

Kudgedrag, seksisme, onderdanigheid

In te vullen door arts

Karakterstabiliteit: stabiel / stabiel afhankelijk van situaties / wisselend / extreem wisselend

Op schaal van 1 tot 5

Passief 3

Assertief 2

Agressief 1

Medische geschiedenis

Komen er bepaalde ziektes in uw familie voor? Zoja, welke?

Diabetes type 2 bij beide grootmoeders.

Voelt u zich fit? Zo nee, sinds wanneer is dit zo?

Redelijk.

Bent u vaak moe? Zo ja, wanneer?

Na elke doordeweekse dag.

Heeft u operaties ondergaan? ja / nee

Wanneer en welke?

Bekken-osteotomie: Correctie van heupdysplasie in 17e levensjaar.

Geef een cijfer voor uw huidige staat van gezondheid tussen 1 en 10.

7

Anamneseformulier

Psychische geschiedenis

Wat is uw hoofdklacht?

Burnout, depressie

Heeft u een gelukkige jeugd gehad? Zo nee, wat was daar de reden van?

Normale jeugd, op langdurige ziekenhuisopname op haar zeventiende na.

Komen er bij u in de familie psychische aandoeningen voor? Zo ja, welke en bij wie?

Depressie bij tante van moeders kant. Zelfmoord gepleegd op leeftijd van 49 jaar.

Beschrijf eens een slecht moment uit uw leven (verdriet, verlies of angst)? Wanneer?

Toen een paar maanden na de geboorte van Ben bleek dat hij een ontwikkelingsachterstand had. Onzekerheid leidde tot angst. Bleek een gehoor probleem te zijn dat verholpen kon worden.

Heeft u ooit periodes gekend van grote psychische nood? Zo ja, wat was er aan de hand?

Post natale depressie na geboorte Bruce.

Voelt u zich regelmatig angstig of bent u extreem bang voor iets (fobie)?

Zo ja, waar bent u bang voor?

Af en toe een paniekerig 'is dit alles' gevoel.

Wat betekent seksualiteit in uw leven?

Niet zo veel meer na 4 bevallingen en een overspelige man.

Heeft u last van stress? Zo ja, in welke situaties?

's Ochtends en 's middags wanneer de kinderen naar/van school moeten en alles tegelijk mis lijkt te gaan.

Overig

Korte voorgeschiedenis:

Patiënt had ambitie om advocate te worden maar werd verliefd op stagebegeleider. Getrouwd met deze man, Derk, en 4 kinderen gekregen. In huisvrouw rol terecht gekomen.

Vermoedt een affaire bij Derk, sinds een paar maanden. Hierdoor in burnout/depressie geraakt.

Zilverpoort werd aangeraden via een vriend van een vriend van Derk.

Anamneseformulier

Personalia

Naam + voorletter(s): Noordegraaf, J. [John]
Geb.datum: superior: 07-04-1981
Burg.staat: Alleenstaand
Beroep: stuntman
Zorgverzekeraar: CZ
Medicijngebruik (nu & verleden): Lipitor, Xanax
Datum van opname: 5-11-2011
Reden van opname: Zenuwstuipten, attacques.



Persoonlijke situatie

Wat is de samenstelling van uw gezin (leeftijden)?
Alleenstaand. Meerdere tijdelijke partners.

Hoe ervaart u uw werk? Heeft u er plezier in of juist niet?
Stuntwerk is echt fantastisch. Veel nieuws om te leren, adrenaline kicks.

Heeft u financiële problemen? Zo ja, waar bestaan deze uit?
Nee.

Heeft u bepaalde ambities? Zo ja, welke?
Als stunt stand-in werken voor Tom Cruise. Een vrouw, in een gezellig huis met een leuk tuintje.

Heeft u een bepaalde levensovertuiging of geloof?
Het leven is opwindend!

Wat is uw levensinstelling / filosofie?
Je leeft maar een keer, probeer zo veel mogelijk!

Wat voor hobby's / bezigheden heeft u?
Schrijven, fictie.

Welke sporten beoefent u?
Hardlopen, karate, gymnastiek, fitness krachttraining. Wat het werk vraagt.

Anamneseformulier

Karakter

Hoe karakteriseert u uzelf?

Avontuurlijk, heldhaftig, onderzoekend.

Karaktereigenschappen door anderen of zelf als prettig ervaren

Moed.

Karaktereigenschappen door anderen of zelf als onprettig ervaren

Faalangst, hoewel positief.

Bewonderenswaardige karaktereigenschappen bij anderen

Moed, durf.

Vervelende karaktereigenschappen bij anderen

Arrogantie/zelfvoldaanheid

In te vullen door arts

Karakterstabiliteit: stabiel / stabiel afhankelijk van situaties / wisselend / extreem wisselend

Op schaal van 1 tot 5

Passief 2

Assertief 3

Agressief 4

Medische geschiedenis

Komen er bepaalde ziektes in uw familie voor? Zo ja, welke?

Parkinson bij grootvader van moeders kant.

Voelt u zich fit? Zo nee, sinds wanneer is dit zo?

Op de klachten na wel.

Bent u vaak moe? Zo ja, wanneer?

Lichamelijk zeer moe na zenuwstuipten. Verder normaal.

Heeft u operaties ondergaan? ja /nee

Wanneer en welke?

Voornamelijk recht zetten van gebroken botten. Bijna om de twee jaar.

Geef een cijfer voor uw huidige staat van gezondheid tussen 1 en 10.

8

Anamneseformulier

Psychische geschiedenis

Wat is uw hoofdklacht?

Aanvallen van trillerigheid. Zenuwstuipen.

Heeft u een gelukkige jeugd gehad? Zo nee, wat was daar de reden van?

Normale jeugd.

Komen er bij u in de familie psychische aandoeningen voor? Zo ja, welke en bij wie?

Theatrale persoonlijkheidsstoornis bij tante van moeders kant.

Beschrijf eens een slecht moment uit uw leven (verdriet, verlies of angst)? Wanneer?

Verdriet toen hij op de middelbare de klas uit werd gezet omdat hij 'te veel vragen stelde'. Patiënt voelde zich hier lange tijd beschaamd en verdrietig over, zelfs na excuses van de docent.

Heeft u ooit periodes gekend van grote psychische nood? Zo ja, wat was er aan de hand?

Nee.

Voelt u zich regelmatig angstig of bent u extreem bang voor iets (fobie)?

Zo ja, waar bent u bang voor?

Voor elke stunt een zekere spanning. Angst om te falen, om het niet te halen, om als looser te worden gezien.

Wat betekent seksualiteit in uw leven?

Lekker doen waar je zin in hebt.

Heeft u last van stress? Zo ja, in welke situaties?

Niet anders dan andere mensen met een drukke baan.

Overig

Korte voorgeschiedenis:

De patiënt vertelt dat hij het goed voor elkaar heeft. Adrenaline, succes, mooi appartement, elk weekend een ander meisje of jongen (want hij blijkt niet kieskeurig) en twee auto's. Hij werkt in Nederland en Europa aan speelfilms en is kort geleden in Praag geweest om als stuntman te fungeren in een speelfilm over vampieren. Maar bij terugkomst in Nederland ging het mis.

Hij heeft geen idee wat er aan de hand is. De ene dag was hij nog aan het solliciteren naar een baan bij een bekende Nederlandse filmfranchise over zombies, en de andere dag trilde hij ruim een uur als een rietje.

De huisarts kan het niet verklaren en heeft hem doorverwezen naar de psychiatrie.

Anamneseformulier

Personalia

Naam + voorletter(s): Zegers, S. [Sven]
Geb.datum: inferior: 27-08-1975
Burg.staat: Alleenstaand.
Beroep: professioneel motorracer
Zorgverzekeraar: Zilveren Kruis Achmea
Medicijngebruik (nu & verleden): Cimetidine, Restoril
Datum van opname: 15-11-2011
Reden van opname: Fantoempijn, slaapstoornis



Persoonlijke situatie

Wat is de samenstelling van uw gezin (leeftijden)?
Geen gezin.

Hoe ervaart u uw werk? Heeft u er plezier in of juist niet?
Werk is fantastisch, vooral de adrenaline kicks.

Heeft u financiële problemen? Zo ja, waar bestaan deze uit?
Nee.

Heeft u bepaalde ambities? Zo ja, welke?
TT in Assen winnen.

Heeft u een bepaalde levensovertuiging of geloof?
Nee

Wat is uw levensinstelling / filosofie?
Doe maar normaal, dan doe je al gek genoeg.

Wat voor hobby's / bezigheden heeft u?
Motor/auto-bladen lezen, kaarten met vrienden.

Welke sporten beoefent u?
Motorracen, professioneel. Joggen in het park.

Anamneseformulier

Karakter

Hoe karakteriseert u uzelf?

Bescheiden (patiënt moet hier om lachen), nuchter, beleefd, introvert behalve op het circuit.

Karaktereigenschappen door anderen of zelf als prettig ervaren

Nuchterheid

Karaktereigenschappen door anderen of zelf als onprettig ervaren

Afstandelijkheid

Bewonderenswaardige karaktereigenschappen bij anderen

Bescheidenheid, hoffelijkheid

Vervelende karaktereigenschappen bij anderen

Decadentie, eigendunk

In te vullen door arts

Karakterstabiliteit: stabiel / stabiel afhankelijk van situaties / wisselend / extreem wisselend

Op schaal van 1 tot 5

Passief 4

Assertief 2

Agressief 2

Medische geschiedenis

Komen er bepaalde ziektes in uw familie voor? Zoja, welke?

Leukemie bij nichtje aan moeders kant

Voelt u zich fit? Zo nee, sinds wanneer is dit zo?

Ja.

Bent u vaak moe? Zo ja, wanneer?

Na veel onder de mensen te zijn geweest. Laatste tijd ook na onrustige nachten.

Heeft u operaties ondergaan? ja / nee

Wanneer en welke?

Opvallend genoeg geen. Slechts wat hechtingen in jeugd na valpartij uit boomhut.

Geef een cijfer voor uw huidige staat van gezondheid tussen 1 en 10.

8

Anamneseformulier

Psychische geschiedenis

Wat is uw hoofdklacht?

Fantoompijn, slaapstoornis

Heeft u een gelukkige jeugd gehad? Zo nee, wat was daar de reden van?

Ja, prima jeugd.

Komen er bij u in de familie psychische aandoeningen voor? Zo ja, welke en bij wie?

Onbekend.

Beschrijf eens een slecht moment uit uw leven (verdriet, verlies of angst)? Wanneer?

De reden waarvoor de patiënt hier nu is. Hij zag een zuster het racecircuit oversteken en raakte in paniek. Probeerde te ontwijken en kwam ter val.

Heeft u ooit periodes gekend van grote psychische nood? Zo ja, wat was er aan de hand?

Nee.

Voelt u zich regelmatig angstig of bent u extreem bang voor iets (fobie)?

Zo ja, waar bent u bang voor?

Nee.

Wat betekent seksualiteit in uw leven?

Patiënt komt niet goed uit zijn woorden. Indruk: nog niet veel ervaring met de daad zelf.

Heeft u last van stress? Zo ja, in welke situaties?

Niet opvallend.

Overig

Korte voorgeschiedenis:

Opkomend motorcoureur. Meerdere jeugdraces op zijn naam. Overgestapt van dirtraces naar circuit racen. Veel aandacht van 'mooie meiden' maar geen echte interesse of relatie. Goede reclame deals gehad en wordt gezien als een goede kanshebber in de TT in Assen.

Onlangs over de kop gevlogen tijdens een race. Patiënt geeft aan een zuster het circuit te hebben zien oversteken. Sindsdien fantoompijn in linkerbeen, kortademigheid en slechte nachtrust. Naar Zilverpoort gestuurd door trainer in de hoop patiënt voor het volgende seizoen weer op de been te hebben.

Anamneseformulier

Personalia

Naam + voorletter(s): Ree, D. van [Dennis]
Geb.datum: inferior: 03-04-1985
Burg.staat: Alleenstaand
Beroep: Fairtrade investeerder
Zorgverzekeraar: Agis
Medicijngebruik (nu & verleden): Diazepam
Datum van opname: 28-11-2011
Reden van opname: Burnout

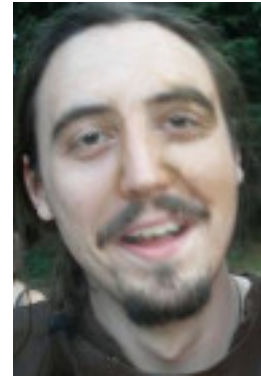

Persoonlijke situatie

Wat is de samenstelling van uw gezin (leeftijden)?
Alleenstaand. Te druk met werk en teveel van huis voor een gezin.

Hoe ervaart u uw werk? Heeft u er plezier in of juist niet?
Het geeft voldoening en uitdagingen.

Heeft u financiële problemen? Zo ja, waar bestaan deze uit?
Nee.

Heeft u bepaalde ambities? Zo ja, welke?
De wereld verbeteren, te beginnen bij betere arbeidsomstandigheden voor boeren in Derde Wereld landen.

Heeft u een bepaalde levensovertuiging of geloof?
Nee.

Wat is uw levensinstelling / filosofie?
Help anderen die het minder hebben.

Wat voor hobby's / bezigheden heeft u?
Werken met metaal. Abstracte beelden maken.

Welke sporten beoefent u?
Geen.

Anamneseformulier

Karakter

Hoe karakteriseert u uzelf?

Betrokken, menslievend, begaan met de wereld, onderzoekend, optimistisch.

Karaktereigenschappen door anderen of zelf als prettig ervaren

Betrokken, eerlijk

Karaktereigenschappen door anderen of zelf als onprettig ervaren

Zichzelf wegcijferen

Bewonderenswaardige karaktereigenschappen bij anderen

Compassie

Vervelende karaktereigenschappen bij anderen

Egoïsme

In te vullen door arts

Karakterstabiliteit: stabiel / stabiel afhankelijk van situaties / wisselend / extreem wisselend

Op schaal van 1 tot 5

Passief 3

Assertief 3

Agressief 2

Medische geschiedenis

Komen er bepaalde ziektes in uw familie voor? Zo ja, welke?

Geen

Voelt u zich fit? Zo nee, sinds wanneer is dit zo?

Niet sinds een oproer over zogenaamde Fair Trade boeren die dit niet bleken te zijn. Dit doet de patiënt erg veel.

Bent u vaak moe? Zo ja, wanneer?

Ja. Zie fitheid.

Heeft u operaties ondergaan? ja / nee

Wanneer en welke?

Nee.

Geef een cijfer voor uw huidige staat van gezondheid tussen 1 en 10.

5

Anamneseformulier

Psychische geschiedenis

Wat is uw hoofdklacht?

Burnout

Heeft u een gelukkige jeugd gehad? Zo nee, wat was daar de reden van?

Normale jeugd.

Komen er bij u in de familie psychische aandoeningen voor? Zo ja, welke en bij wie?

Geen.

Beschrijf eens een slecht moment uit uw leven (verdriet, verlies of angst)? Wanneer?

Angst tijdens het bijna neerstorten van een prive vliegtuigje boven de jungle van Afrika.

Heeft u ooit periodes gekend van grote psychische nood? Zo ja, wat was er aan de hand?

Nee.

Voelt u zich regelmatig angstig of bent u extreem bang voor iets (fobie)?

Zo ja, waar bent u bang voor?

Nee.

Wat betekent seksualiteit in uw leven?

Speelt geen grote rol.

Heeft u last van stress? Zo ja, in welke situaties?

Fair Trade merk rellen gaven veel stress wat leidde tot deze burnout.

Overig

Zijn er nog meer dingen, die van belang zouden kunnen zijn?

Patiënt geeft aan een onverklaarbaar schuldgevoel te hebben dat hem aanspoort zich in te zetten voor de wereld.

Korte voorgeschiedenis:

Opleiding aan Nijenrode Business Universiteit. In tegenstelling tot studiegenoten gekozen voor kleine verkopers in de Derde Wereld, in plaats van het grote geld. Fair Trade wereldje in gegaan vanwege onverklaarbaar schuldgevoel.

Onlangs ophef over het Fair Trade merk omdat bepaalde boeren die wel het merk hadden gekregen zich niet aan afspraken hielden. Merk is zelfs in gevaar geweest. Leverde veel stress op bij patiënt en zit hem nog steeds dwars.

Anamneseformulier

Personalia

Naam + voorletter(s): Vorens, L. [Lia]
Geb.datum: inferior: 03-04-1985
Burg.staat: vrijgezel
Beroep: Scheidingsbemiddelaar
Zorgverzekeraar: Delta Loyd
Medicijngebruik (nu & verleden): Xanax
Datum van opname: 12-11-2011
Reden van opname: Waanideeën.



Persoonlijke situatie

Wat is de samenstelling van uw gezin (leeftijden)?
Bewust vrijgezel.

Hoe ervaart u uw werk? Heeft u er plezier in of juist niet?
Het beste maken van een nare situatie is soms zwaar, maar geeft veel voldoening als het lukt.

Heeft u financiële problemen? Zo ja, waar bestaan deze uit?
Nee.

Heeft u bepaalde ambities? Zo ja, welke?
Niet over na gedacht. Eigen bedrijfje beginnen zou misschien leuk zijn, maar patiënt weet nog niet op welk gebied dan.

Heeft u een bepaalde levensovertuiging of geloof?
Atheïst.

Wat is uw levensinstelling / filosofie?
Geen.

Wat voor hobby's / bezigheden heeft u?
Knuffelen met de kat, lezen

Welke sporten beoefent u?
Dans, modern.

Anamneseformulier

Karakter

Hoe karakteriseert u uzelf?

Betrokken, doorzetter, optimist

Karaktereigenschappen door anderen of zelf als prettig ervaren

Positief ingesteld

Karaktereigenschappen door anderen of zelf als onprettig ervaren

Hypocriet

Bewonderenswaardige karaktereigenschappen bij anderen

Eerlijkheid, oprechtheid, zelfkritisch, optimisme

Vervelende karaktereigenschappen bij anderen

Hypocrisie, arrogantie

In te vullen door arts

Karakterstabiliteit: stabiel / stabiel afhankelijk van situaties / wisselend / extreem wisselend

Op schaal van 1 tot 5

Passief 4

Assertief 3

Agressief 1

Medische geschiedenis

Komen er bepaalde ziektes in uw familie voor? Zo ja, welke?

Hartritme stoornis bij opa van vaders kant.

Voelt u zich fit? Zo nee, sinds wanneer is dit zo?

Ja.

Bent u vaak moe? Zo ja, wanneer?

Nee.

Heeft u operaties ondergaan? ja / nee

Wanneer en welke?

Nee.

Geef een cijfer voor uw huidige staat van gezondheid tussen 1 en 10.

8

Anamneseformulier

Psychische geschiedenis

Wat is uw hoofdklacht?

Waanideeën, hallucinaties.

Heeft u een gelukkige jeugd gehad? Zo nee, wat was daar de reden van?

Ja.

Komen er bij u in de familie psychische aandoeningen voor? Zo ja, welke en bij wie?

Nee.

Beschrijf eens een slecht moment uit uw leven (verdriet, verlies of angst)? Wanneer?

Verdriet toen vader om kwam in auto ongeluk. Patiënt was toen 18.

Heeft u ooit periodes gekend van grote psychische nood? Zo ja, wat was er aan de hand?

Nee.

Voelt u zich regelmatig angstig of bent u extreem bang voor iets (fobie)?

Zo ja, waar bent u bang voor?

Nee. Wel ongemakkelijk bij beseffen van wanen.

Wat betekent seksualiteit in uw leven?

Geen vaste relaties, gaan alleen maar stuk met alle problemen van dien.

Heeft u last van stress? Zo ja, in welke situaties?

Normaal.

Overig

Korte voorgeschiedenis:

Patiënt werkt als scheidingsbemiddelaar. Maakt het beste van rottige situaties. Door confrontatie met nare ruzies geen verlangen naar eigen vaste relatie. Heeft echter wel wanen over het hebben van een relatie. Koopt soms in voor gezin, ziet man in spiegelende oppervlakken en riep zelfs eens een naam: Henry.

Anamneseformulier

Personalia

Naam + voorletter(s): Besseling, I. [Isabel]

Geb.datum: inferior: 18-01-1990

Burg.staat: Alleenstaand

Beroep: geen, zit al jaren in het gesticht

Zorgverzekeraar: FBTO

Medicijngebruik (nu & verleden): Diazepam, Cimetidine, Halcion, Ditropan, meerdere vitamine-, voedings- en calciumsupplementen

Datum van opname: 10-11-2009

Reden van opname: Dissociatieve identiteitsstoornis vanaf vroege jeugd. Niet in staat tot zelfstandig wonen. Langdurige psychiatrische zorg nodig.



Persoonlijke situatie

Wat is de samenstelling van uw gezin (leeftijden)?

n.v.t.

Hoe ervaart u uw werk? Heeft u er plezier in of juist niet?

n.v.t.

Heeft u financiële problemen? Zo ja, waar bestaan deze uit?

n.v.t. Familie en overheid betalen opname.

Heeft u bepaalde ambities? Zo ja, welke?

n.v.t.

Heeft u een bepaalde levensovertuiging of geloof?

Nee.

Wat is uw levensinstelling / filosofie?

Geen.

Wat voor hobby's / bezigheden heeft u?

Knutselen; knippen en plakken

Welke sporten beoefent u?

Geen. Gaat soms mee met de wandelgroep.

Anamneseformulier

Karakter

Hoe karakteriseert u uzelf?

Anders dan anderen, creatief, gestructureerd, alles ziend

Karaktereigenschappen door anderen of zelf als prettig ervaren

Patiënt verstilt en kan niet antwoorden op de vraag. Na half uur is verstilling over. Herinnert zich de vraag niet meer. Herhaling bij opnieuw stellen van vraag.

Karaktereigenschappen door anderen of zelf als onprettig ervaren

Chaotisch

Bewonderenswaardige karaktereigenschappen bij anderen

Zorgzaamheid

Vervelende karaktereigenschappen bij anderen

Eigendunk, arrogantie

In te vullen door arts

Karakterstabiliteit: stabiel / stabiel afhankelijk van situaties / wisselend / extreem wisselend

Op schaal van 1 tot 5

Passief 2

Assertief 3

Agressief 3

Medische geschiedenis

Komen er bepaalde ziektes in uw familie voor? Zoja, welke?

Onbekend voor patiënt. Volgens dossiers van vorige instellingen darmkanker bij grootvader van moeders kant. Leverfalen bij oom aan vaders kant.

Voelt u zich fit? Zo nee, sinds wanneer is dit zo?

Ja.

Bent u vaak moe? Zo ja, wanneer?

Patiënt kan niet kiezen en wisselt tussen ja, soms en nooit.

Heeft u operaties ondergaan? ja / nee

Wanneer en welke?

Patiënt heeft hier geen herinneringen aan. Volgens dossier een keer bloedtransfusie na poging tot zelfdoding in zwaar depressieve episode.

Geef een cijfer voor uw huidige staat van gezondheid tussen 1 en 10.

12!

Anamneseformulier

Psychische geschiedenis

Wat is uw hoofdklacht?

Patiënt kan vraag niet beantwoorden Dossiers vermelden wisselende persoonlijkheidstoestanden (stil en teruggetrokken, driftig expressief en actief) vanaf vroege jeugd.

Heeft u een gelukkige jeugd gehad? Zo nee, wat was daar de reden van?

Patiënt heeft hier geen herinneringen aan. Zie 'korte geschiedenis'.

Komen er bij u in de familie psychische aandoeningen voor? Zo ja, welke en bij wie?

Onbekend.

Beschrijf eens een slecht moment uit uw leven (verdriet, verlies of angst)? Wanneer?

Toen een zuster alle netjes geordende potloden terug stopte in een bak. Patiënt werd agressief en moest in bedwang gehouden worden door twee broeders.

Heeft u ooit periodes gekend van grote psychische nood? Zo ja, wat was er aan de hand?

Patiënt is zich niet bewust van eigen geestes toestand.

Voelt u zich regelmatig angstig of bent u extreem bang voor iets (fobie)?

Zo ja, waar bent u bang voor?

Patiënt heeft soms het idee dat de wereld tegen haar is en 'het op haar gemunt heeft'.

Wat betekent seksualiteit in uw leven?

n.v.t.

Heeft u last van stress? Zo ja, in welke situaties?

Nee.

Overig

Korte voorgeschiedenis:

Al op jonge leeftijd wisseling in persoonlijkheidstoestanden. Lief kind, COD trekjes, driftige periodes en tijden van teruggetrokkenheid en stilzwijgen.

Speciale basisschool en prive onderwijs gevolgd. Patiënt was overtuigd dat docenten en andere 'machthebbers' haar 'moesten hebben'. Kwam aan met verwarde flarden tekst als bewijs. Sindsdien opgenomen in instelling. Veel gewisseld van instelling.

Patiënt heeft goede en slechte periodes. Lijkt soms klaar te zijn voor begeleid wonen traject maar vervalt in catatonische staat wanneer dat ter sprake komt. Is dan niet in staat tot zelf verzorging. Zegt zelf uit vrije wil opgenomen te zijn. Alle beweringen van het tegendeel leiden tot driftbuien of teruggetrokkenheid.

Patiënt lijkt vooral te wisselen tussen deze twee uitersten. Zegt soms ook zichzelf vanaf buiten haar eigen lichaam te kunnen zien. Vaak grote gaten in het geheugen.

Anamneseformulier

Personalia

Naam + voorletter(s): Brenk, J. [Jim]

Geb.datum: inferior: 25-08-1983

Burg.staat: Alleenstaand

Beroep: tandarts

Zorgverzekeraar: De Amersfoortse

Medicijngebruik (nu & verleden): Diazepam. Heeft toestemming om Restoril te slikken als hij niet kan slapen.

Datum van opname: 7-9-2011

Reden van opname: Verslaving, narcotica



Persoonlijke situatie

Wat is de samenstelling van uw gezin (leeftijden)?

Alleenstaand.

Hoe ervaart u uw werk? Heeft u er plezier in of juist niet?

Werk zelf is leuk. Leuke collega. (Patiënt lijkt weg te dromen bij noemen van de naam Lucy, assistente). Gedoe met zorgverzekeraars en administratie begint op te breken.

Heeft u financiële problemen? Zo ja, waar bestaan deze uit?

Nee.

Heeft u bepaalde ambities? Zo ja, welke?

Mensen zo goed mogelijk van dienst zijn.

Heeft u een bepaalde levensovertuiging of geloof?

Nee.

Wat is uw levensinstelling / filosofie?

Geen specifieke levensinstelling.

Wat voor hobby's / bezigheden heeft u?

Brandweerauto's sparen

Welke sporten beoefent u?

Geen.

Anamneseformulier

Karakter

Hoe karakteriseert u uzelf?

Vriendelijk, zorgzaam, zorgvuldig

Karaktereigenschappen door anderen of zelf als prettig ervaren

Compassie

Karaktereigenschappen door anderen of zelf als onprettig ervaren

Twijfel

Bewonderenswaardige karaktereigenschappen bij anderen

Compassie, oprechtheid

Vervelende karaktereigenschappen bij anderen

Onverschilligheid

In te vullen door arts

Karakterstabiliteit: stabiel / stabiel afhankelijk van situaties / wisselend / extreem wisselend

Op schaal van 1 tot 5

Passief 4

Assertief 3

Agressief 1

Medische geschiedenis

Komen er bepaalde ziektes in uw familie voor? Zo ja, welke?

Maagkanker bij moeder. Moeder overleed toen patiënt 20 was.

Voelt u zich fit? Zo nee, sinds wanneer is dit zo?

Matig. Geen sport.

Bent u vaak moe? Zo ja, wanneer?

Nee.

Heeft u operaties ondergaan? ja / nee

Wanneer en welke?

Navelbreuk herstel operatie toen patiënt 1 jaar oud was.

Geef een cijfer voor uw huidige staat van gezondheid tussen 1 en 10.

7

Anamneseformulier

Psychische geschiedenis

Wat is uw hoofdklacht?

Narcotica verslaving. NOOT: patiënt verzwijgt heroïne gebruik.

Heeft u een gelukkige jeugd gehad? Zo nee, wat was daar de reden van?

Normale jeugd. Wel gepest vanwege postuur en gym was een kwelling.

Komen er bij u in de familie psychische aandoeningen voor? Zo ja, welke en bij wie?

Geen.

Beschrijf eens een slecht moment uit uw leven (verdriet, verlies of angst)? Wanneer?

Elke gymles als laatste gekozen worden voor teams en altijd als laatste eindigen bij elke competitie.
Verdriet.

Heeft u ooit periodes gekend van grote psychische nood? Zo ja, wat was er aan de hand?

Nee.

Voelt u zich regelmatig angstig of bent u extreem bang voor iets (fobie)?

Zo ja, waar bent u bang voor?

Arachnafobie. Patiënt geeft aan hier aan te werken. Heeft een grote nepspin in zijn praktijk hangen.

Wat betekent seksualiteit in uw leven?

Patiënt spreekt hier liever niet over.

Heeft u last van stress? Zo ja, in welke situaties?

Steeds meer vanwege nieuwe regelgeving en gedoe met zorgverzekeraars op werk gebied. Is reden van verslaving.

Overig

Korte voorgeschiedenis:

Een jaar extra kleuterklas gedaan. Verder normale basisschool, middelbare en voortgezet onderwijs gedaan. Opleiding tot tandarts. Eigen praktijk opgericht met een administratieve medewerker en assistent Lucy. Werk ging goed tot er nieuwe regelgeving kwam betreffende administratie en afspraken met zorgverzekeraars. Leverde veel stress. Patiënt begon narcotica in te nemen en later ook heroïne. Anonieme tip bracht verslaving aan het licht. Rechter drong aan op afkick traject.

Anamneseformulier

Personalia

Naam + voorletter(s): Burghout, C. [Corinne]

Geb.datum: superior: 04-11-1982

Burg.staat: Alleenstaand

Beroep: luchtvaartwaarnemer

Zorgverzekeraar: Azivo

Medicijngebruik (nu & verleden): Xanax

Datum van opname: 7 - 10 - 2011

Reden van opname: Depressie, zenuwtik

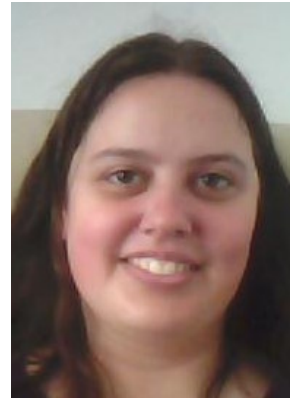

Persoonlijke situatie

Wat is de samenstelling van uw gezin (leeftijden)?

“Getrouwd met werk”.

Hoe ervaart u uw werk? Heeft u er plezier in of juist niet?

Werk bevalt goed.

Heeft u financiële problemen? Zo ja, waar bestaan deze uit?

Nee

Heeft u bepaalde ambities? Zo ja, welke?

Nee, werk is goed zoals het is.

Heeft u een bepaalde levensovertuiging of geloof?

Atheïst.

Wat is uw levensinstelling / filosofie?

Plannen, plannen, plannen.

Wat voor hobby's / bezigheden heeft u?

Lezen, soms tot diep in de nacht.

Welke sporten beoefent u?

Geen.

Anamneseformulier

Karakter

Hoe karakteriseert u uzelf?

Introvert, intelligent, behoudend, soms wat passief, zorgvuldig, gestructureerd

Karaktereigenschappen door anderen of zelf als prettig ervaren

Zorgvuldigheid

Karaktereigenschappen door anderen of zelf als onprettig ervaren

Schuwheid

Bewonderenswaardige karaktereigenschappen bij anderen

Moed, doortastend zijn

Vervelende karaktereigenschappen bij anderen

Impulsiviteit, opdringerigheid

In te vullen door arts

Karakterstabiliteit: stabiel / stabiel afhankelijk van situaties / wisselend / extreem wisselend

Op schaal van 1 tot 5

Passief 5

Assertief 2

Agressief 1

Medische geschiedenis

Komen er bepaalde ziektes in uw familie voor? Zo ja, welke?

Artrose bij vader en grootvader.

Voelt u zich fit? Zo nee, sinds wanneer is dit zo?

Minder sinds het vliegtuig ongeval.

Bent u vaak moe? Zo ja, wanneer?

De laatste tijd, sinds vliegtuig ongeval, hele dagen.

Heeft u operaties ondergaan? ja / nee

Wanneer en welke?

Nee.

Geef een cijfer voor uw huidige staat van gezondheid tussen 1 en 10.

6

Anamneseformulier

Psychische geschiedenis

Wat is uw hoofdklacht?

Depressie, zenuwtik (patiënt stopt compulsief haar achter oor weg, ook al het er al zat)

Heeft u een gelukkige jeugd gehad? Zo nee, wat was daar de reden van?

Normale jeugd, op overlijden van moeder na toen patiënt 12 was. Moeder omgekomen bij gasexplosie op werk.

Komen er bij u in de familie psychische aandoeningen voor? Zo ja, welke en bij wie?

Onbekend.

Beschrijf eens een slecht moment uit uw leven (verdriet, verlies of angst)? Wanneer?

Sterk gevoel van verdriet en verlies na overlijden moeder.

Heeft u ooit periodes gekend van grote psychische nood? Zo ja, wat was er aan de hand?

Depressie van half jaar na overlijden moeder. Patiënt was toen 12. Hersteld na therapie.

Voelt u zich regelmatig angstig of bent u extreem bang voor iets (fobie)?

Zo ja, waar bent u bang voor?

Zeer bang voor spinnen, arachnafobie.

Wat betekent seksualiteit in uw leven?

Weinig.

Heeft u last van stress? Zo ja, in welke situaties?

Bij contact met grote groepen (extraverte) mensen.

Overig

Korte voorgeschiedenis:

Wilde van kinds af aan al in de luchtvaart werken. Stewardess en piloot vielen af. Patiënt was gefascineerd door het weer. Opleiding genoten in Delft. Werk voor Meteo Consult. Opgeklommen tot positie in tweede verkeerstoren van Schiphol. Taak om piloten van naderende en vertrekkende vliegtuigen te informeren over de weersomstandigheden.

In depressie geraakt na vliegtuig crash. Patiënt had plotselinge mistbank niet aan zien komen en kon piloot niet tijdig waarschuwen. Vijftal doden te betreuren. Patiënt wijt dit aan zichzelf. Baas heeft doorverwijzing naar Zilverpoort geregeld.